* 본 정보는 항공교통흐름관리를 위한 기상정보로, 공항예보(TAF)와 다를 수 있으니, 다른 용도로 활용하실 수 없습니다.

항공기상청	항공교통기상정보	
	2025년 09월 13일 16:00KST	항공기상청 예보과

■ 국내공항 위험기상 [09.13.(토) ~ 09.14.(일)]

개요

ㅇ 오늘(13일)은 고기압의 가장자리에 들겠으나, 경상권은 저기압의 영향을 받다가 차차 벗어나 전국공항이 대체로 흐리겠고, 김해공항은 밤까지 가끔 비가 내리겠음. 내일(14일)은 고기압의 영향을 차차 받아 중부지방 공항은 점차 맑아지겠고, 제주와 남부지방 공항은 대체로 흐리겠으나, 제주공항은 가끔 비가 내리겠음.
- 제주공항: 내일 13시~18시 비(5~40mm)
- 김해공항: 오늘 24시까지 비(1~3mm), 오늘 19시까지, 내일 12시~20시 활주로 변경 가능성(210°, 10KT↑)

▶ 주요 공항 기상경보(15시 현재)

ㅇ 없음

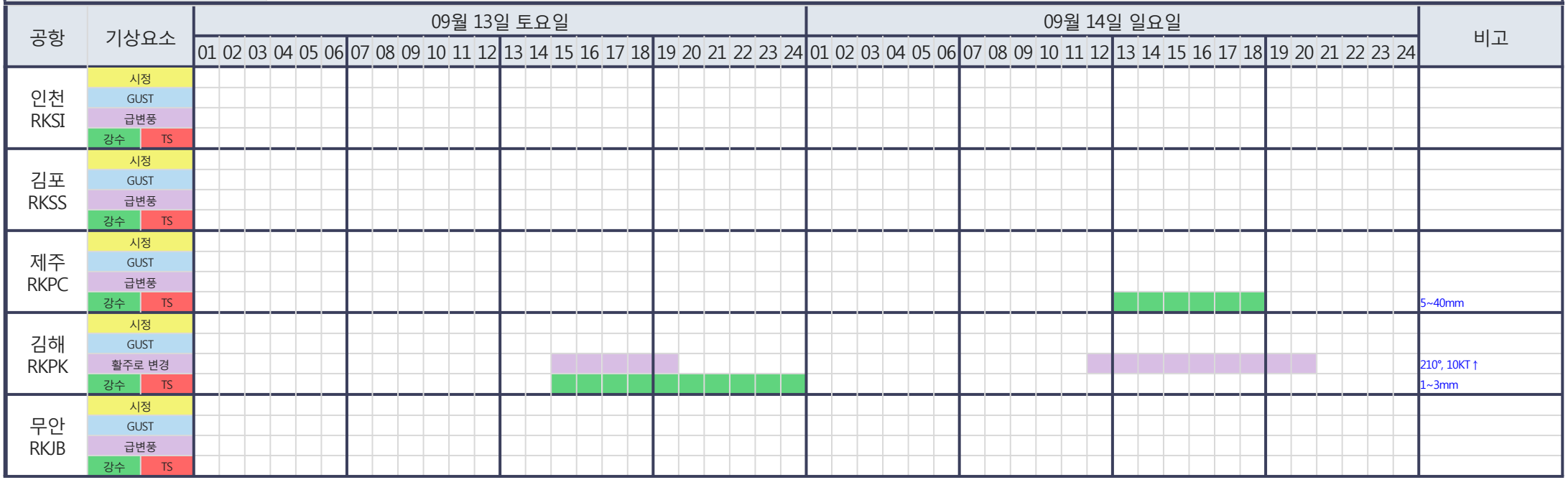

시정 : 800m↓ 400m↓ 200m↓ GUST : 25KT↑ 35KT↑ 45KT↑ 강수 : 비 비/눈 눈 소나기 TS 김해 활주로 변경 : (150~210°, 10KT↑)

* 본 정보는 항공교통흐름관리를 위한 기상정보로, 공항예보(TAF)와 다를 수 있으니, 다른 용도로 활용하실 수 없습니다.

■ 국내공항(공군 관할) 위험기상 [09.13.(토) ~ 09.14.(일)]

공항	기상요소	09월 13일 토요일																								09월 14일 일요일																								비고
		01	02	03	04	05	06	07	08	09	10	11	12	13	14	15	16	17	18	19	20	21	22	23	24	01	02	03	04	05	06	07	08	09	10	11	12	13	14	15	16	17	18	19	20	21	22	23	24	
대구 RKTN	시정																																																	
	GUST																																																	
	강수 / TS																																																	
청주 RKTU	시정																																																	
	GUST																																																	
	강수 / TS																																																	

■ 국내공역 위험기상 [09.13.(토) ~ 09.14.(일)]

개요	ㅇ 내일 새벽까지 광주, 군산, 대구, 포항, 동해, 남해, 제구섹터(FL150~210)에 보통 착빙 예상 ㅇ 오늘 오후까지 동해, 포항, 대구섹터에, 내일 새벽까지 제주섹터에 CB/TS 예상 ㅇ 내일 오후부터 제주섹터에 CB/TS 예상 ㅇ 국내 공역경보(SIGMET, 15시 현재): TS(FL430 이하)

섹터	기상요소	09월 13일 토요일																								09월 14일 일요일																								비고
		01	02	03	04	05	06	07	08	09	10	11	12	13	14	15	16	17	18	19	20	21	22	23	24	01	02	03	04	05	06	07	08	09	10	11	12	13	14	15	16	17	18	19	20	21	22	23	24	
군산	CB/TS																																																	
	강풍																																																	
광주	CB/TS																																																	
	강풍																																																	
제주	CB/TS																																																	
	강풍																																																	
남해	CB/TS																																																	
	강풍																																																	
서해	CB/TS																																																	
	강풍																																																	
강릉	CB/TS																																																	
	강풍																																																	
동해	CB/TS																																																	
	강풍																																																	
포항	CB/TS																																																	
	강풍																																																	
대구	CB/TS																																																	
	강풍																																																	
제주남부	대류운																																																	

(공군) 시정 : 800m↓ 400m↓ 200m↓ GUST : 25KT↑ 35KT↑ 45KT↑ 강수 : 비 비/눈 눈 소나기 TS (공역) 강풍 : 150KT↑ 대류운 : 0~20% 20~50% 50%~

* 본 정보는 항공교통흐름관리를 위한 기상정보로, 공항예보(TAF)와 다를 수 있으니, 다른 용도로 활용하실 수 없습니다.

■ 국외 공항·공역·항공로 [09.13.(토) ~ 09.14.(일)]

개요	【베이징·상하이·광저우·홍콩FIR】 - 베이징공항: 오늘 18시~22시 다소 강한 바람(16G26KT), CB/TS 동반한 소나기, 내일 11시~21시 다소 강한 바람(14G26KT) - 푸동공항: 오늘 15시~19시 CB/TS 동반한 소나기 【후쿠오카FIR】 특이사항 없음	【타이베이FIR】 특이사항 없음 【마닐라FIR】 - 마닐라공항: 오늘 15시~21시 소나기(CB), 내일 06시~12시 비, 내일 14시~20시 소나기(CB) 【싼야, 하노이, 호치민FIR】 - 호치민공항: 오늘 15시~23시 CB/TS 동반한 소나기(오늘 15시~20시 다소 강한 바람(15G25KT)), 내일 15시~20시 다소 강한 바람(15G25KT), CB/TS 동반한 소나기

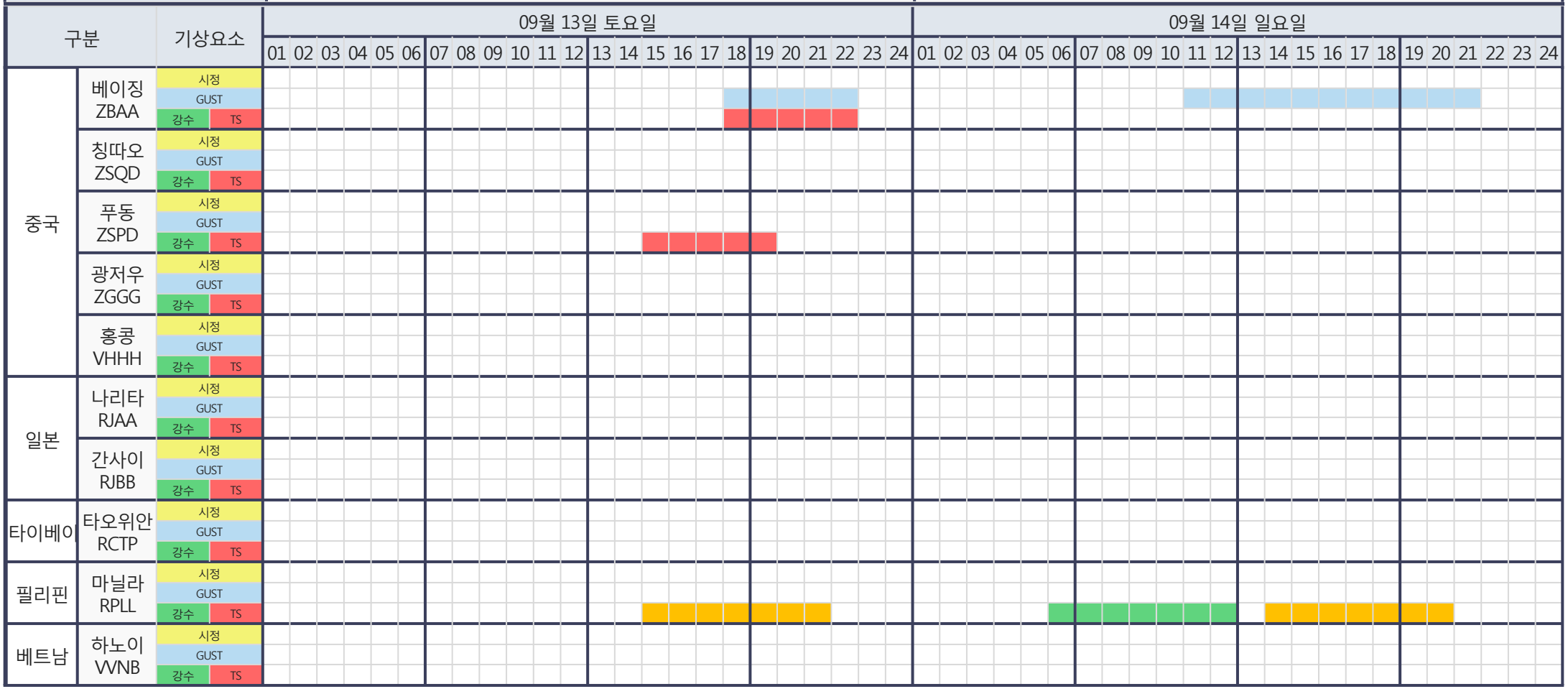

(국외) 시정 : 1km↓ 400m↓ 200m↓ GUST : 25KT↑ 35KT↑ 45KT↑ 강수 : 비 비/눈 눈 소나기 TS

* 본 정보는 항공교통흐름관리를 위한 기상정보로, 공항예보(TAF)와 다를 수 있으니, 다른 용도로 활용하실 수 없습니다.

설명자료	항공교통 기상정보

■ 국내 실황/예보 [09.13.(토) ~ 09.14.(일)]

위성영상 09.13. 15:00KST

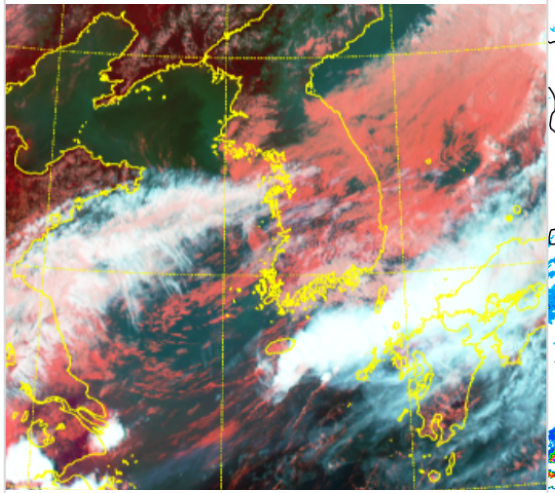

레이더영상 09.13. 15:00KST

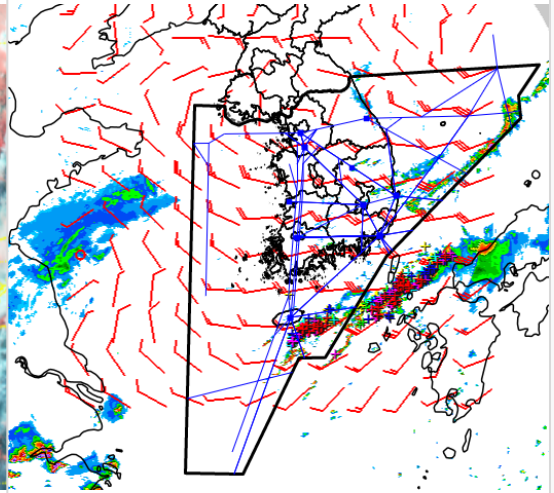

국내 강수 구역 및 형태 : 주의 | 비 | 비/눈 | 눈 | 소나기

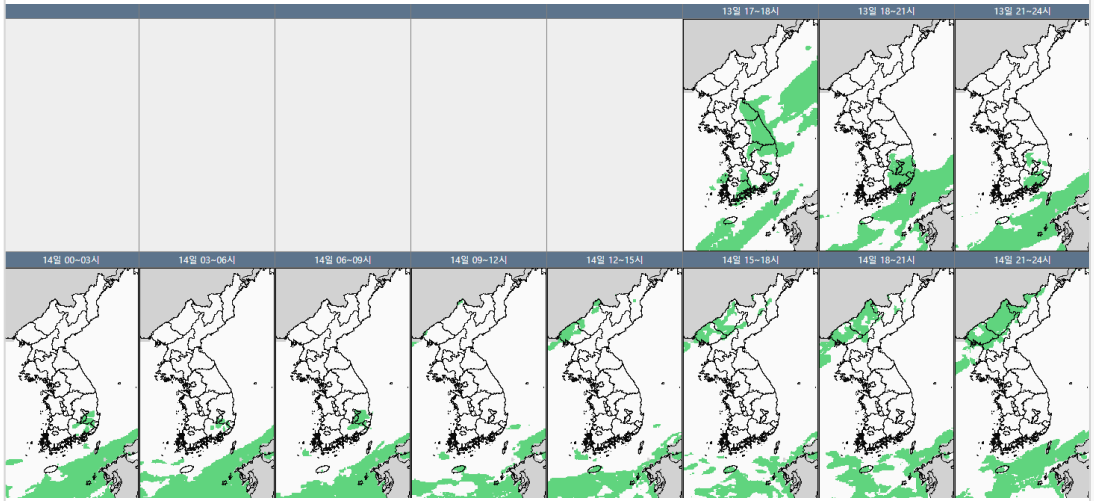

■ 국내 주요공항 실황·예보

ㅇ 오늘(13일)은 고기압의 가장자리에 들겠으나, 경상권은 저기압의 영향을 받다가 차차 벗어나 전국공항이 대체로 흐리겠고, 김해공항은 밤까지 가끔 비가 내리겠음. 내일(14일)은 고기압의 영향을 차차 받아 중부지방 공항은 점차 맑아지겠고, 제주와 남부지방 공항은 대체로 흐리겠으나, 제주공항은 가끔 비가 내리겠음.

- 제주공항: 내일 13시~18시 비(5~40mm)
- 김해공항: 오늘 24시까지 비(1~3mm), 오늘 19시까지, 내일 12시~20시 활주로 변경 가능성(210°, 10KT↑)

▶ 주요 공항 기상경보(15시 현재)

ㅇ 없음

■ 국내 공역(항공로) 위험기상

ㅇ 내일 새벽까지 광주, 군산, 대구, 포항, 동해, 남해, 제구섹터(FL150~210)에 보통 착빙 예상

ㅇ 오늘 오후까지 동해, 포항, 대구섹터에, 내일 새벽까지 제주섹터에 CB/TS 예상

ㅇ 내일 오후부터 제주섹터에 CB/TS 예상

* 본 정보는 항공교통흐름관리를 위한 기상정보로, 공항예보(TAF)와 다를 수 있으니, 다른 용도로 활용하실 수 없습니다.

■ 국외 실황/예보 [09.13.(토) ~ 09.14.(일)]

예상 일기도 09.14. 09:00KST

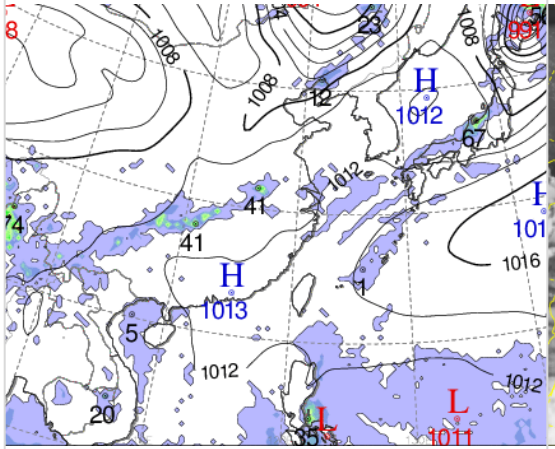

예상 구름 영상 09.14. 09:00KST

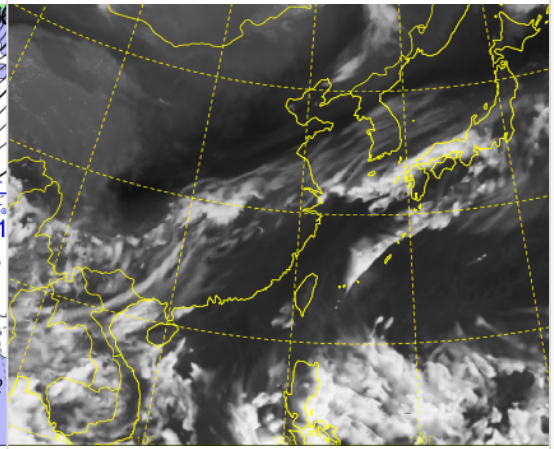

공역경보(SIGMET) 09.13. 15:00KST

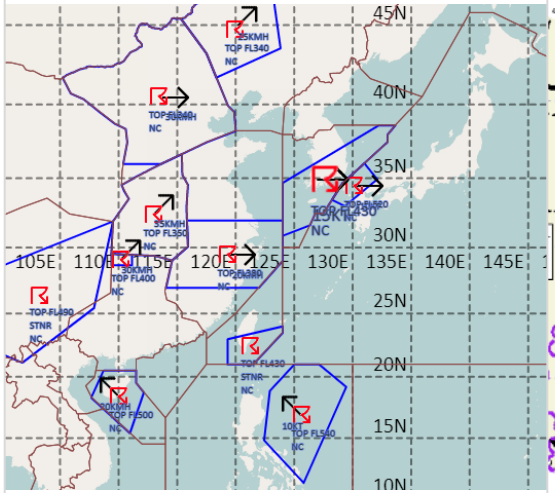

공역예보(SIGWX) 09.14. 03:00KST

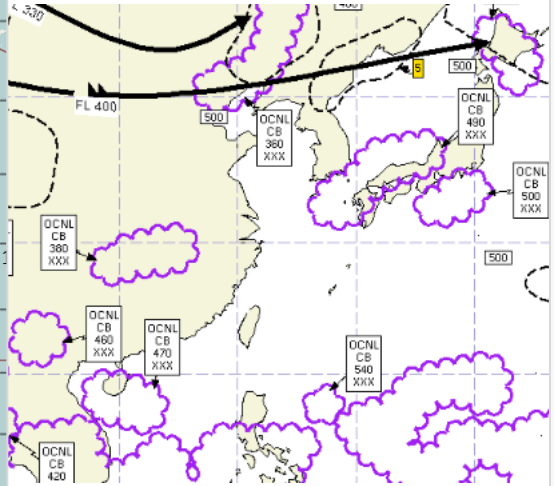

■ 국외 주요·공항·공역·항공로 실황·예보

【베이징·상하이·광저우·홍콩FIR】

- 베이징공항: 오늘 18시~22시 다소 강한 바람(16G26KT), CB/TS 동반한 소나기, 내일 11시~21시 다소 강한 바람(14G26KT)
- 푸동공항: 오늘 15시~19시 CB/TS 동반한 소나기

【후쿠오카FIR】 특이사항 없음

【타이베이FIR】 특이사항 없음

【마닐라FIR】

- 마닐라공항: 오늘 15시~21시 소나기(CB), 내일 06시~12시 비, 내일 14시~20시 소나기(CB)

【싼야, 하노이, 호치민FIR】

- 호치민공항: 오늘 15시~23시 CB/TS 동반한 소나기(오늘 15시~20시 다소 강한 바람(15G25KT)), 내일 15시~20시 다소 강한 바람(15G25KT), CB/TS 동반한 소나기

■ 국외 공역(항공로) 위험기상

[공역경보(SIGMET) 현황]

- TS: 인천FIR(FL430 이하), 후쿠오카FIR(FL520 이하), 선양FIR(FL340 이하), 베이징FIR(FL340 이하), 우한FIR(FL350 이하), 상하이FIR(FL380 이하), 광저우FIR(FL400 이하), 타이베이FIR(FL430 이하), 싼야FIR(FL500 이하), 마닐라FIR(FL540 이하)

[공역예보(SIGWX)]

- JET: 베이징FIR~선양FIR~평양FIR~후쿠오카FIR(FL400, 100KT), 베이징FIR~선양FIR(FL330, 100KT)
- 난류: 선양FIR(FL400 이하), 평양FIR~선양FIR(FL260~340), 후쿠오카(FL400 이하)
- CB: 인천FIR~후쿠오카FIR(FL490 이하), 베이징FIR~선양FIR(FL360 이하), 우한FIR~광저우FIR~상하이FIR(FL380 이하), 싼야FIR~홍콩FIR~호치민FIR(FL470 이하), 호치민FIR~마닐라FIR(FL420 이하), 후쿠오카FIR(FL500 이하, FL310이하)