* 본 정보는 항공교통흐름관리를 위한 기상정보로, 공항예보(TAF)와 다를 수 있으니, 다른 용도로 활용하실 수 없습니다.

항공기상청	항공교통기상정보	
	2024년 10월 07일 16:00KST	항공기상청 예보과

■ 국내공항 위험기상 [10.07.(월) ~ 10.08.(화)]

개요

ㅇ 오늘(7일)은 중부지방 공항은 고기압의 가장자리에 들어 가끔 구름 많겠으나, 남부지방 공항은 기압골의 영향을 받아 흐리고 비가 내리다가 점차 개겠음. 내일(8일)은 고기압의 가장자리에 들어 전국 공항 가끔 구름많겠으나, 제주공항은 새벽까지 기압골의 영향을 받다가 차차 벗어나 흐리고 비가 내리다가 아침부터 점차 개겠음.
- 인천공항: 오늘 22시~내일 02시 다소 강한 바람(15G25KT)
- 제주공항: 오늘 17시까지, 내일 03시~06시 비(5~10mm)
- 김해공항: 오늘 17시까지, 19시~22시 비(1~3mm)

▶ 주요 공항 기상경보(15시 현재)

ㅇ 없음

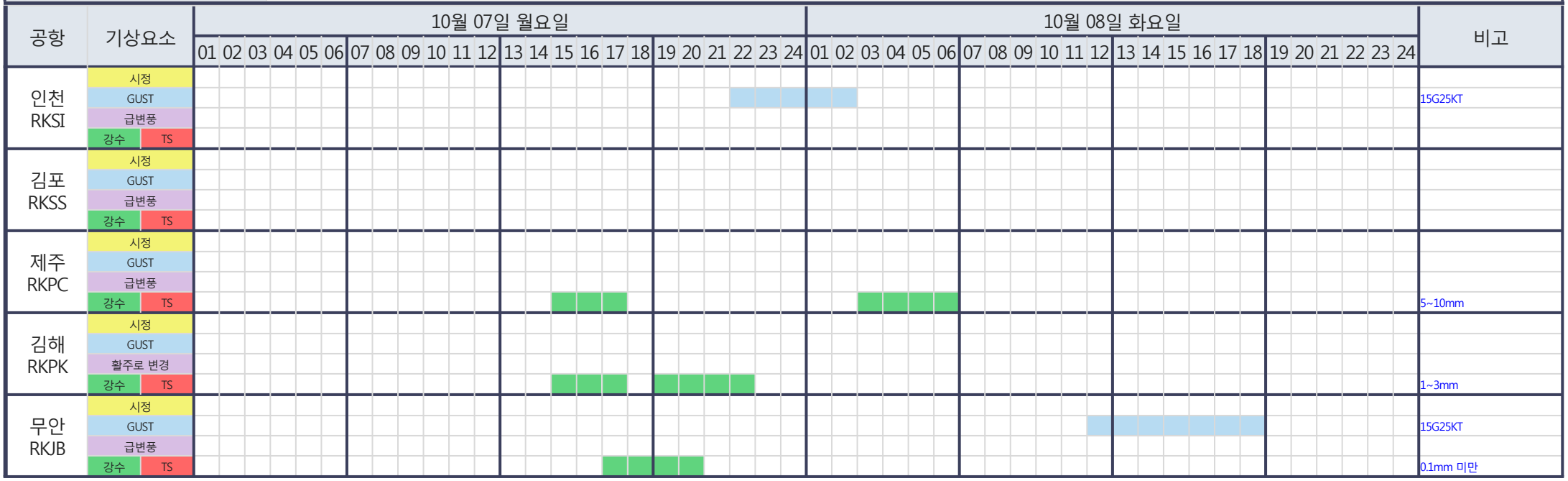

시정 : 800m ↓ 400m ↓ 200m ↓ GUST : 25KT ↑ 35KT ↑ 45KT ↑ 강수 : 비 비/눈 눈 소나기 TS 김해 활주로 변경 : (150~210°, 10KT ↑)

* 본 정보는 항공교통흐름관리를 위한 기상정보로, 공항예보(TAF)와 다를 수 있으니, 다른 용도로 활용하실 수 없습니다.

■ 국내공항(공군 관할) 위험기상 [10.07.(월) ~ 10.08.(화)]

공항	기상요소	10월 07일 월요일																								10월 08일 화요일																								비고
		01	02	03	04	05	06	07	08	09	10	11	12	13	14	15	16	17	18	19	20	21	22	23	24	01	02	03	04	05	06	07	08	09	10	11	12	13	14	15	16	17	18	19	20	21	22	23	24	
대구 RKTN	시정																																																	
	GUST																																																	
	강수 / TS																																																	
청주 RKTU	시정																																																	
	GUST																																																	
	강수 / TS																																																	

■ 국내공역 위험기상 [10.07.(월) ~ 10.08.(화)]

개요	ㅇ 내일 새벽까지 제주 남부섹터 일부(FL050~150)에 보통 난류 예상 ㅇ 내일 새벽까지 제주, 남해 남부섹터(F130~210)에 보통 착빙 예상
	ㅇ 국내 공역경보(SIGMET, 15시 현재): 착빙(L120~210)

섹터	기상요소	10월 07일 월요일																								10월 08일 화요일																								비고
		01	02	03	04	05	06	07	08	09	10	11	12	13	14	15	16	17	18	19	20	21	22	23	24	01	02	03	04	05	06	07	08	09	10	11	12	13	14	15	16	17	18	19	20	21	22	23	24	
군산	CB/TS																																																	
	강풍																																																	
광주	CB/TS																																																	
	강풍																																																	
제주	CB/TS																																																	
	강풍																																																	
남해	CB/TS																																																	
	강풍																																																	
서해	CB/TS																																																	
	강풍																																																	
강릉	CB/TS																																																	
	강풍																																																	
동해	CB/TS																																																	
	강풍																																																	
포항	CB/TS																																																	
	강풍																																																	
대구	CB/TS																																																	
	강풍																																																	

(공군) 시정 : 800m↓ 400m↓ 200m↓ GUST : 25KT↑ 35KT↑ 45KT↑ 강수 : 비 비/눈 눈 소나기 TS (공역) 강풍 : 150KT↑

* 본 정보는 항공교통흐름관리를 위한 기상정보로, 공항예보(TAF)와 다를 수 있으니, 다른 용도로 활용하실 수 없습니다.

■ 국외 공항·공역·항공로 [10.07.(월) ~ 10.08.(화)]

개요	【베이징·상하이·광저우·홍콩FIR】 특이사항 없음 【후쿠오카FIR】 - 나리타공항: 내일 03시~14시 소나기, 15시~21시 비 - 간사이공항: 내일 21시까지 소나기	【타이베이FIR】 - 타오위안공항: 오늘 21시까지, 내일 13시~19시 강풍(23G33KT) 【마닐라FIR】 - 마닐라공항: 오늘 18시~24시 CB/TS 동반한 소나기, 내일 15시~21시 소나기(CB) 【싼야, 하노이, 호치민FIR】 - 호치민공항: 오늘 15시~16시 CB/TS, 17시~22시 다소 강한 바람(15G25KT), CB/TS 동반한 소나기, 내일 06시~10시 소나기(CB), 내일 17시~21시 CB/TS 동반한 소나기

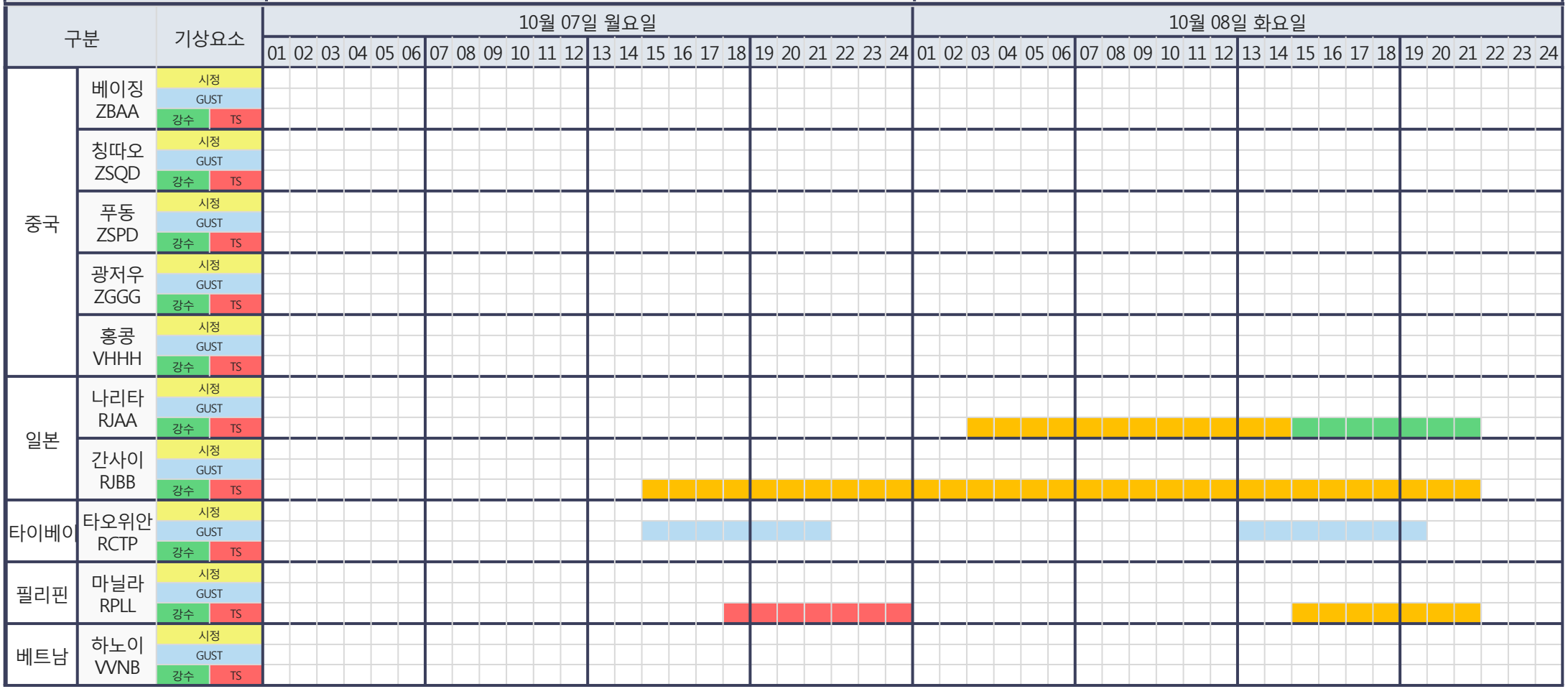

(국외) 시정 : 1km↓ 400m↓ 200m↓ GUST : 25KT↑ 35KT↑ 45KT↑ 강수 : 비 비/눈 눈 소나기 TS

* 본 정보는 항공교통흐름관리를 위한 기상정보로, 공항예보(TAF)와 다를 수 있으니, 다른 용도로 활용하실 수 없습니다.

설명자료	항공교통 기상정보

■ 국내 실황/예보 [10.07.(월) ~ 10.08.(화)]

위성영상 10.07. 15:00KST

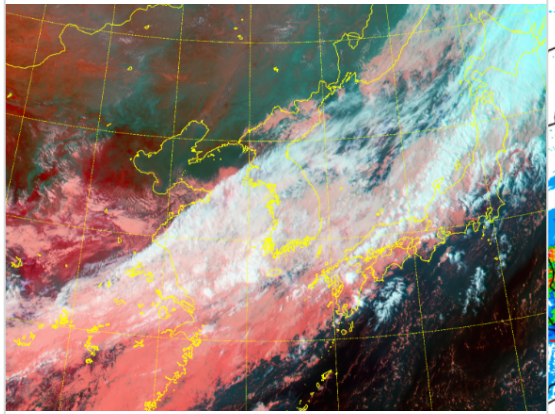

레이더영상 10.07. 15:00KST

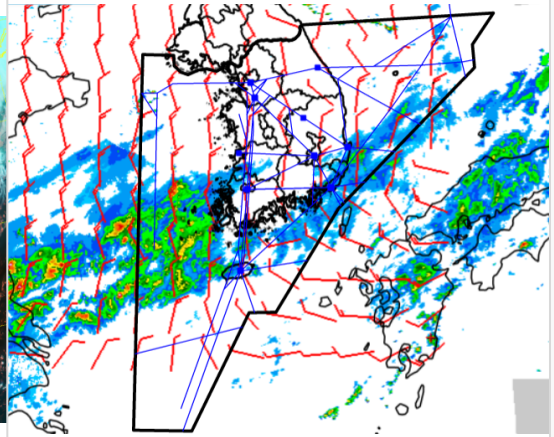

국내 강수 구역 및 형태 : 주의 | 비 | 비/눈 | 눈 | 소나기

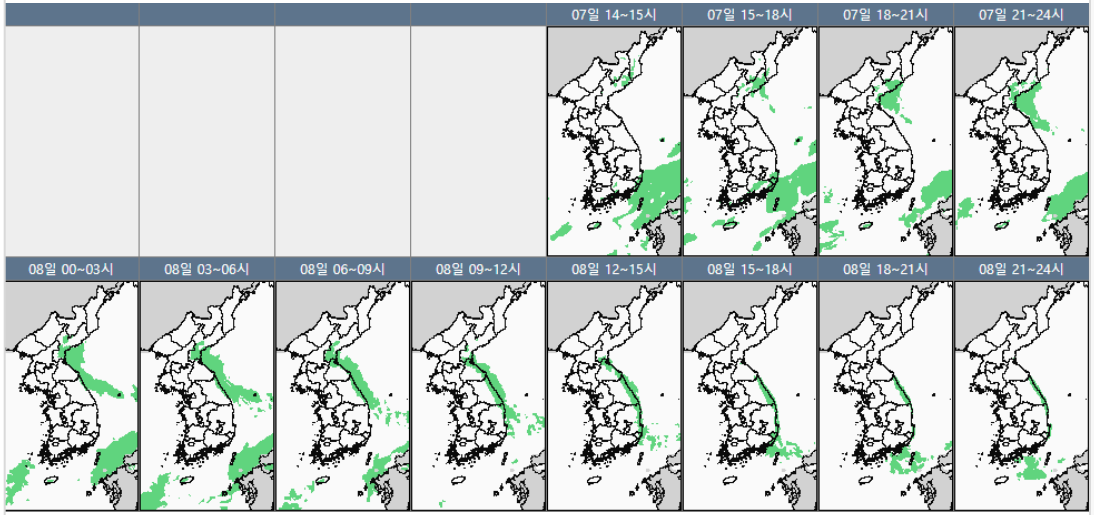

■ 국내 주요공항 실황·예보

ㅇ 오늘(7일)은 중부지방 공항은 고기압의 가장자리에 들어 가끔 구름 많겠으나, 남부지방 공항은 기압골의 영향을 받아 흐리고 비가 내리다가 점차 개겠음. 내일(8일)은 고기압의 가장자리에 들어 전국 공항 가끔 구름많겠으나, 제주공항은 새벽까지 기압골의 영향을 받다가 차차 벗어나 흐리고 비가 내리다가 아침부터 점차 개겠음.

- 인천공항: 오늘 22시~내일 02시 다소 강한 바람(15G25KT)
- 제주공항: 오늘 17시까지, 내일 03시~06시 비(5~10mm)
- 김해공항: 오늘 17시까지, 19시~22시 비(1~3mm)

▶ 주요 공항 기상경보(15시 현재)

ㅇ 없음

■ 국내 공역(항공로) 위험기상

ㅇ 내일 새벽까지 제주 남부섹터 일부(FL050~150)에 보통난류 예상

ㅇ 내일 새벽까지 제주, 남해 남부섹터(F130~210)에 보통 착빙 예상

* 본 정보는 항공교통흐름관리를 위한 기상정보로, 공항예보(TAF)와 다를 수 있으니, 다른 용도로 활용하실 수 없습니다.

■ 국외 실황/예보 [10.07.(월) ~ 10.08.(화)]

예상 일기도 10.08. 09:00KST

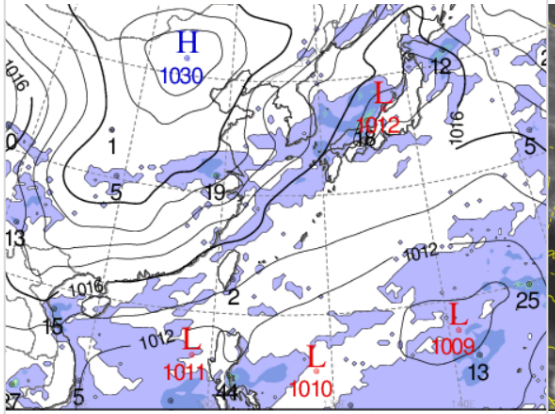

예상 구름 영상 10.08. 09:00KST

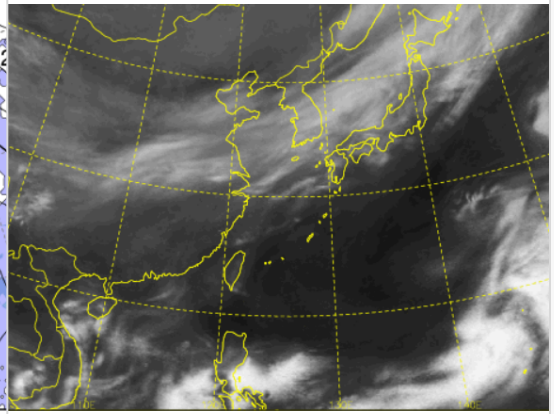

공역경보(SIGMET) 10.07. 15:00KST

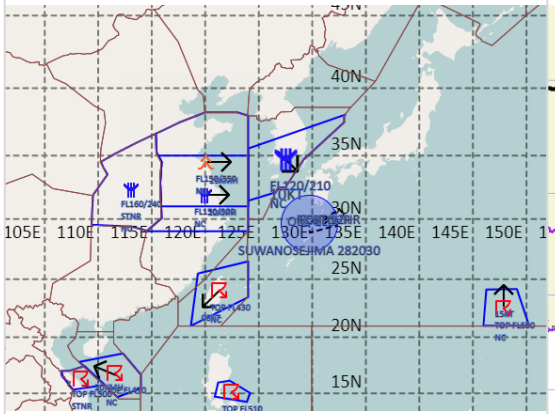

공역예보(SIGWX) 10.08. 03:00KST

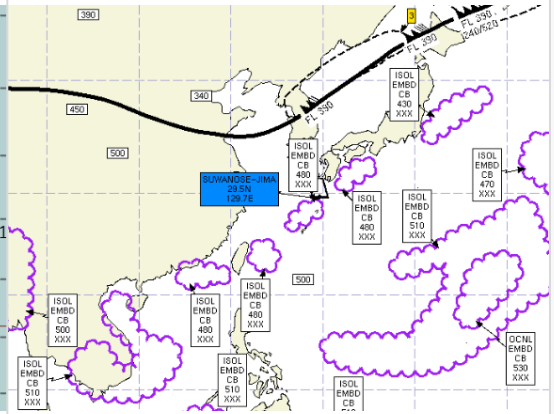

■ 국외 주요·공항·공역·항공로 실황·예보

【베이징·상하이·광저우·홍콩FIR】 특이사항 없음

【후쿠오카FIR】

- 나리타공항: 내일 03시~14시 소나기, 15시~21시 비
- 간사이공항: 내일 21시까지 소나기

【타이베이FIR】

- 타오위안공항: 오늘 21시까지, 내일 13시~19시 강풍(23G33KT)

【마닐라FIR】

- 마닐라공항: 오늘 18시~24시 CB/TS 동반한 소나기, 내일 15시~21시 소나기(CB)

【싼야, 하노이, 호치민FIR】

- 호치민공항: 오늘 15시~16시 CB/TS, 17시~22시 다소 강한 바람(15G25KT), CB/TS 동반한 소나기, 내일 06시~10시 소나기(CB), 내일 17시~21시 CB/TS 동반한 소나기

■ 국외 공역(항공로) 위험기상

[공역경보(SIGMET) 현황]

- TS: 싼야FIR(FL500 이하), 마닐라FIR(FL510 이하)
- 난류: 상하이FIR(FL150~300)
- 착빙: 인천FIR(FL120~200), 상하이FIR(FL150~300), 우한FIR(FL170~270)
- 화산재: 후쿠오카FIR(스와노세지마/국내영향 없음)

[공역예보(SIGWX)]

- JET: 상하이FIR~인천FIR~평양FIR(FL390, 120KT)
- CB: 후쿠오카FIR(FL480 이하), 하노이FIR~싼야FIR~호치민FIR(FL510 이하), 홍콩FIR~타이베이FIR(FL480 이하), 마닐라FIR(FL510 이하)
- 화산재: 후쿠오카FIR(스와노세지마/국내영향 없음)