* 본 정보는 항공교통흐름관리를 위한 기상정보로, 공항예보(TAF)와 다를 수 있으니, 다른 용도로 활용하실 수 없습니다.

항공기상청	항공교통기상정보	
	2023년 12월 02일 16:00KST	항공기상청 예보과

■ 국내공항 위험기상 [12.02.(토) ~ 12.03.(일)]

개요

ㅇ 오늘(2일)은 전국공항 구름많겠고, 김포공항은 밤한때 약한 진눈깨비 예상됨. 내일(3일)은 대체로 맑겠음
- 인천공항: 오늘 21시~내일 04시 강풍(15G25KT), 급변풍 예상
- 김포공항: 오늘 19시~22시 진눈깨비(0.1mm미만)

▶ 주요 공항 기상경보(15시 현재)

양양공항 급변풍경보 (12.02 06:16 ~ 12.02 17:00) 양양공항 강풍경보 (12.02 12:00 ~ 12.02 22:00) 인천공항 급변풍경보 (12.02 13:14 ~ 12.03 00:00)

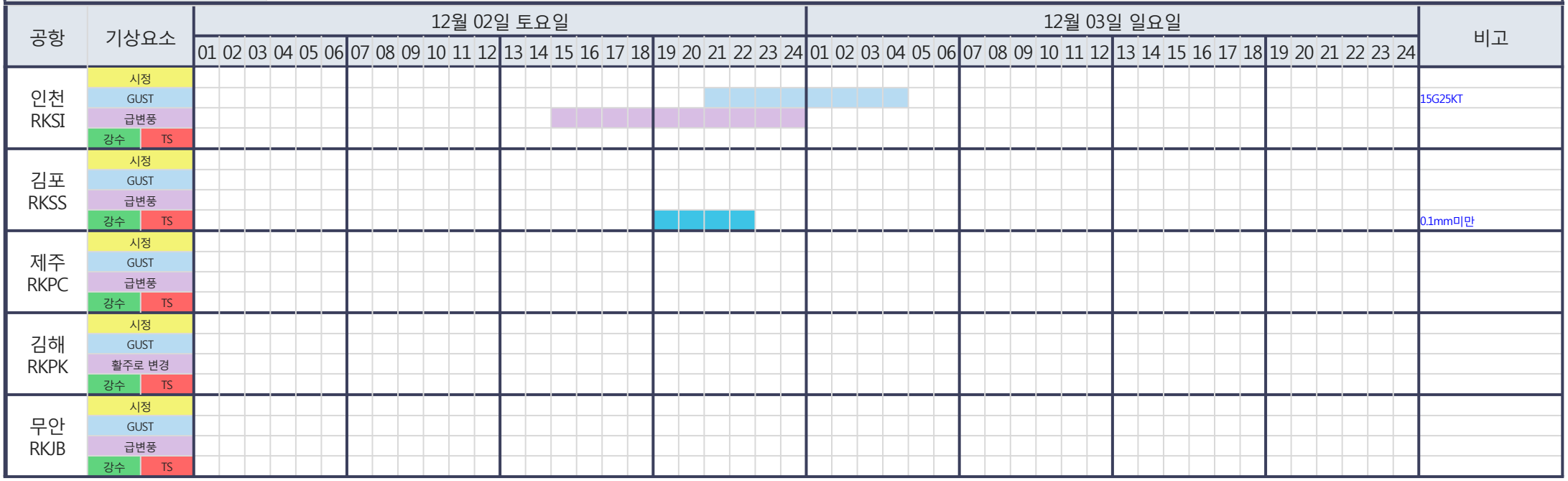

시정 : 800m↓ 400m↓ 200m↓ GUST : 25KT↑ 35KT↑ 45KT↑ 강수 : 비 비/눈 눈 소나기 TS 김해 활주로 변경 : (150~210°, 10KT↑)

* 본 정보는 항공교통흐름관리를 위한 기상정보로, 공항예보(TAF)와 다를 수 있으니, 다른 용도로 활용하실 수 없습니다.

■ 국내공항(공군 관할) 위험기상 [12.02.(토) ~ 12.03.(일)]

공항	기상요소	12월 02일 토요일																								12월 03일 일요일																								비고
		01	02	03	04	05	06	07	08	09	10	11	12	13	14	15	16	17	18	19	20	21	22	23	24	01	02	03	04	05	06	07	08	09	10	11	12	13	14	15	16	17	18	19	20	21	22	23	24	
대구 RKTN	시정																																																	
	GUST																																																	
	강수 / TS																																																	
청주 RKTU	시정																																																	
	GUST																																																	
	강수 / TS																																																	1mm 미만

■ 국내공역 위험기상 [12.02.(토) ~ 12.03.(일)]

개요	
	ㅇ 내일 새벽까지 제주섹터(FL240 이상), 군산, 대구, 포항섹터(FL220 이상), 동해섹터(FL190 이하)에 보통난류 예상
	ㅇ 국내 공역경보(SIGMET, 15시 현재): 없음

섹터	기상요소	12월 02일 토요일																								12월 03일 일요일																								비고
		01	02	03	04	05	06	07	08	09	10	11	12	13	14	15	16	17	18	19	20	21	22	23	24	01	02	03	04	05	06	07	08	09	10	11	12	13	14	15	16	17	18	19	20	21	22	23	24	
군산	CB/TS																																																	
	강풍																																																	
광주	CB/TS																																																	
	강풍																																																	
제주	CB/TS																																																	
	강풍																																																	
남해	CB/TS																																																	
	강풍																																																	
서해	CB/TS																																																	
	강풍																																																	
강릉	CB/TS																																																	
	강풍																																																	
동해	CB/TS																																																	
	강풍																																																	
포항	CB/TS																																																	
	강풍																																																	
대구	CB/TS																																																	
	강풍																																																	

(공군) 시정 : 800m↓ 400m↓ 200m↓ GUST : 25KT↑ 35KT↑ 45KT↑ 강수 : 비 비/눈 눈 소나기 TS (공역) 강풍 : 150KT↑

* 본 정보는 항공교통흐름관리를 위한 기상정보로, 공항예보(TAF)와 다를 수 있으니, 다른 용도로 활용하실 수 없습니다.

■ 국외 공항·공역·항공로 [12.02.(토) ~ 12.03.(일)]

개요	【베이징·상하이·광저우·홍콩FIR】 특이사항 없음 【후쿠오카FIR】 특이사항 없음	【타이베이FIR】 - 타오위안공항: 내일 04시~10시 비 【마닐라FIR】 특이사항 없음 【싼야·호치민·하노이FIR】 - 호치민공항: 오늘 17시~22시 소나기(CB)

구분		기상요소	12월 02일 토요일																								12월 03일 일요일																							
			01	02	03	04	05	06	07	08	09	10	11	12	13	14	15	16	17	18	19	20	21	22	23	24	01	02	03	04	05	06	07	08	09	10	11	12	13	14	15	16	17	18	19	20	21	22	23	24
중국	베이징 ZBAA	시정																																																
		GUST																																																
		강수 / TS																																																
	칭따오 ZSQD	시정																																																
		GUST																																																
		강수 / TS																																																
	푸동 ZSPD	시정																																																
		GUST																																																
		강수 / TS																																																
	광저우 ZGGG	시정																																																
		GUST																																																
		강수 / TS																																																
	홍콩 VHHH	시정																																																
		GUST																																																
		강수 / TS																																																
일본	나리타 RJAA	시정																																																
		GUST																																																
		강수 / TS																																																
	간사이 RJBB	시정																																																
		GUST																																																
		강수 / TS																																																
타이베이	타오위안 RCTP	시정																																																
		GUST																																																
		강수 / TS																																																
필리핀	마닐라 RPLL	시정																																																
		GUST																																																
		강수 / TS																																																
베트남	하노이 VVNB	시정																																																
		GUST																																																
		강수 / TS																																																

(국외) 시정 : 1km↓ 400m↓ 200m↓ GUST : 25KT↑ 35KT↑ 45KT↑ 강수 : 비 비/눈 눈 소나기 TS

* 본 정보는 항공교통흐름관리를 위한 기상정보로, 공항예보(TAF)와 다를 수 있으니, 다른 용도로 활용하실 수 없습니다.

설명자료	항공교통 기상정보

■ 국내 실황/예보 [12.02.(토) ~ 12.03.(일)]

위성영상 12.02. 15:00KST

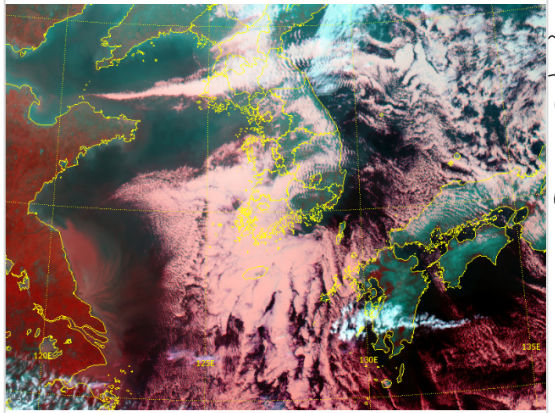

레이더영상 12.02. 15:00KST

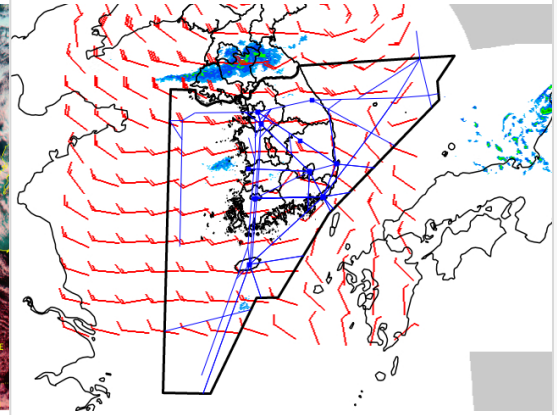

국내 강수 구역 및 형태 : 주의 | 비 | 비/눈 | 눈 | 소나기

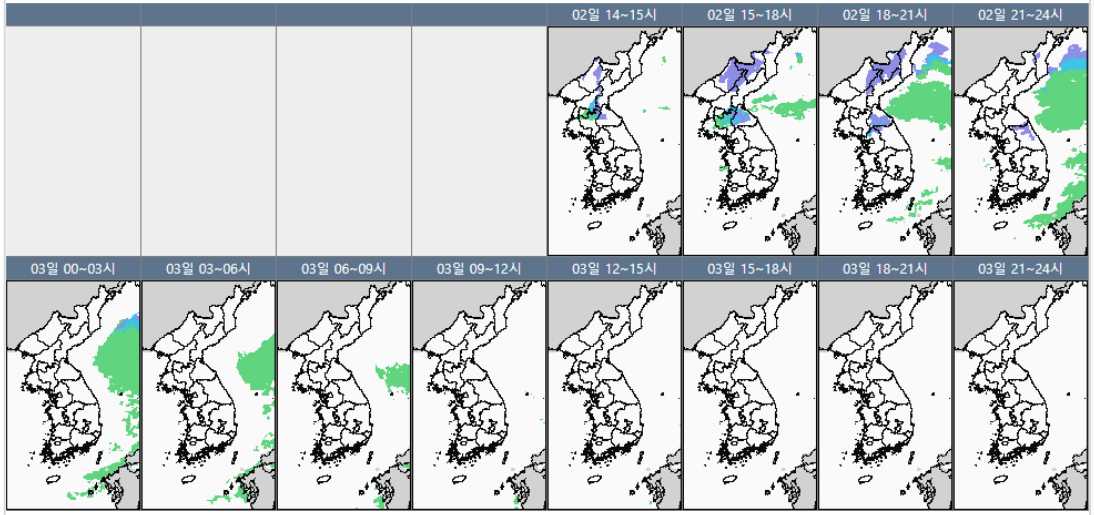

■ 국내 주요공항 실황·예보

ㅇ 오늘(2일)은 전국공항 구름많겠고, 김포공항은 밤한때 약한 진눈깨비 예상됨. 내일(3일)은 대체로 맑겠음

- 인천공항: 오늘 21시~내일 04시 강풍(15G25KT), 급변풍 예상
- 김포공항: 오늘 19시~22시 진눈깨비(0.1mm미만)

▶ 주요 공항 기상경보(15시 현재)

양양공항 급변풍경보 (12.02 06:16 ~ 12.02 17:00)

양양공항 강풍경보 (12.02 12:00 ~ 12.02 22:00)

인천공항 급변풍경보 (12.02 13:14 ~ 12.03 00:00)

■ 국내 공역(항공로) 위험기상

ㅇ 내일 새벽까지 제주섹터(FL240 이상), 군산, 대구, 포항섹터(FL220 이상), 동해섹터(FL190 이하)에 보통난류 예상

* 본 정보는 항공교통흐름관리를 위한 기상정보로, 공항예보(TAF)와 다를 수 있으니, 다른 용도로 활용하실 수 없습니다.

■ 국외 실황/예보 [12.02.(토) ~ 12.03.(일)]

예상 일기도 12.03. 09:00KST

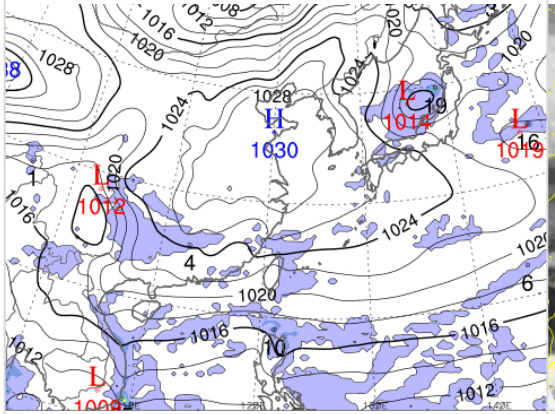

예상 구름 영상 12.03. 09:00KST

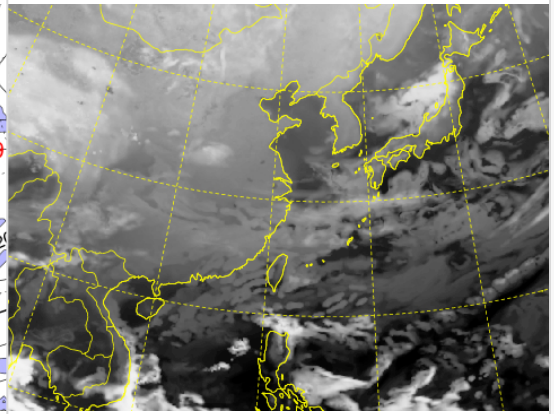

공역경보(SIGMET) 12.02. 15:00KST

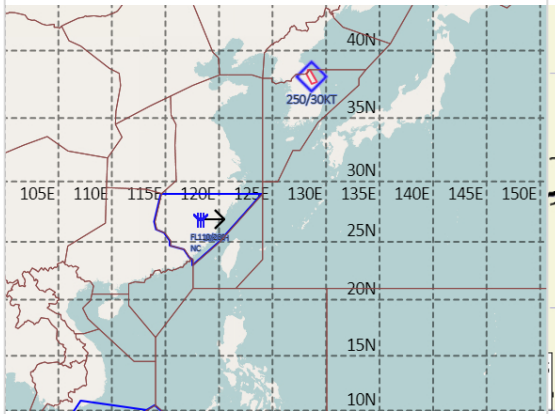

공역예보(SIGWX) 12.03. 03:00KST

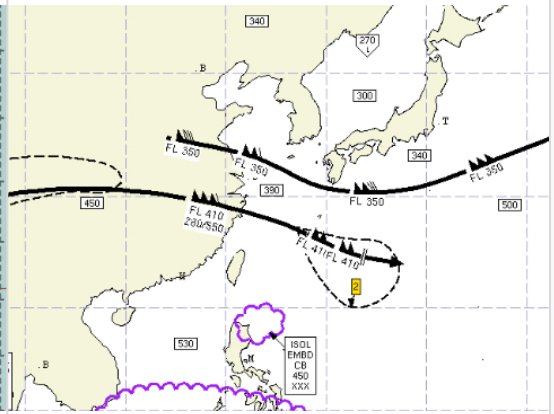

■ 국외 주요·공항·공역·항공로 실황·예보

【베이징·상하이·광저우·홍콩FIR】 특이사항 없음

【후쿠오카FIR】 특이사항 없음

【타이베이FIR】

- 타오위안공항: 내일 04시~10시 비

【마닐라FIR】 특이사항 없음

【싼야·호치민·하노이FIR】

- 호치민공항: 오늘 17시~22시 소나기(CB)

■ 국외 공역(항공로) 위험기상

[공역경보(SIGMET) 현황]

- 착빙: 상하이FIR(FL110~FL280)

[공역예보(SIGWX)]

- JET: 상하이FIR~인천FIR~후쿠오카FIR(FL350, 150KT), 상하이FIR~인천FIR,제주섹터~후쿠오카FIR(FL410, 160KT)
- 난류: 후쿠오카FIR(FL350~430)
- CB: 마닐라FIR(FL450 이하), 호치민FIR(FL500 이하)