

예보브리핑자료

월광비 0.19

담당자: 051-941-0365, 0367

2024년 7월 1일 09:00KST / 김해공항기상대

공항관측 및 공항예보

김해 공항 (RKPK)	【공항경보】
	【공항실황】 METAR RKPK 010000Z 19005KT 8000 BKN020 BKN030 25/22 Q1004 RMK CIG020 SLP039 8/500 9/700=
	【공항예보】 TAF RKPK 302300Z 0100/0206 21006KT 9999 SCT030 TX28/0106Z TN22/0121Z BECMG 0102/0103 21008KT TEMPO 0103/0106 9000 -RA BKN030 BECMG 0113/0114 4800 -RA BR BKN015 OVC030=
	【예상강수량】 오늘(1일):~내일(2일): 30~40mm
여수 공항 (RKPU)	【공항경보】
	【공항실황】 METAR RKPU 010000Z 01004KT 350V090 9999 SCT030 28/23 Q1003 NOSIG=
	【공항예보】 TAF RKPU 302300Z 0100/0206 35006KT 9999 SCT030 TX30/0105Z TN22/0118Z TX26/0206Z BECMG 0102/0103 18008KT BECMG 0118/0119 36006KT 6000 -RA FEW010 BKN025 OVC080 BECMG 0122/0123 3500 RA BECMG 0201/0203 6000 -RA BECMG 0204/0205 18008KT NSW=
	【예상강수량】 내일(2일): 20~30mm
여수 공항 (PKJY)	【공항경보】
	【공항실황】 METAR RKJY 010000Z 24006KT 190V280 9999 FEW010 BKN028 26/23 Q1004 NOSIG=
	【공항예보】 TAF RKJY 302300Z 0100/0206 23008KT 9999 FEW008 BKN028 TX29/0106Z TN23/0120Z TX27/0206Z BECMG 0101/0103 CAVOK BECMG 0111/0113 6000 -RA FEW010 BKN028 OVC070 BECMG 0119/0121 14008KT 3500 RA SCT010CB BKN028 OVC070 BECMG 0201/0203 18010G20KT 6000 -RA FEW012 BKN028 OVC070=
	【예상강수량】 오늘(1일)~내일(2일): 50~70mm

주간예보

부산 울산 경남	7/3(수)		7/4(목)		7/5(금)		7/6(토)		7/3(일)	
	오전	오후	오전	오후	오전	오후	오전	오후	오전	오후
	흐리고 가끔비	구름많음	구름많음	흐리고비	흐리고비	흐리고비	흐리고비	흐리고비	흐리고비	흐리고비
최저 24	최고 28	최저 23	최고 27	최저 23	최고 28	최저 24	최고 29	최저 24	최고 28	

레이더 위성 중첩 영상

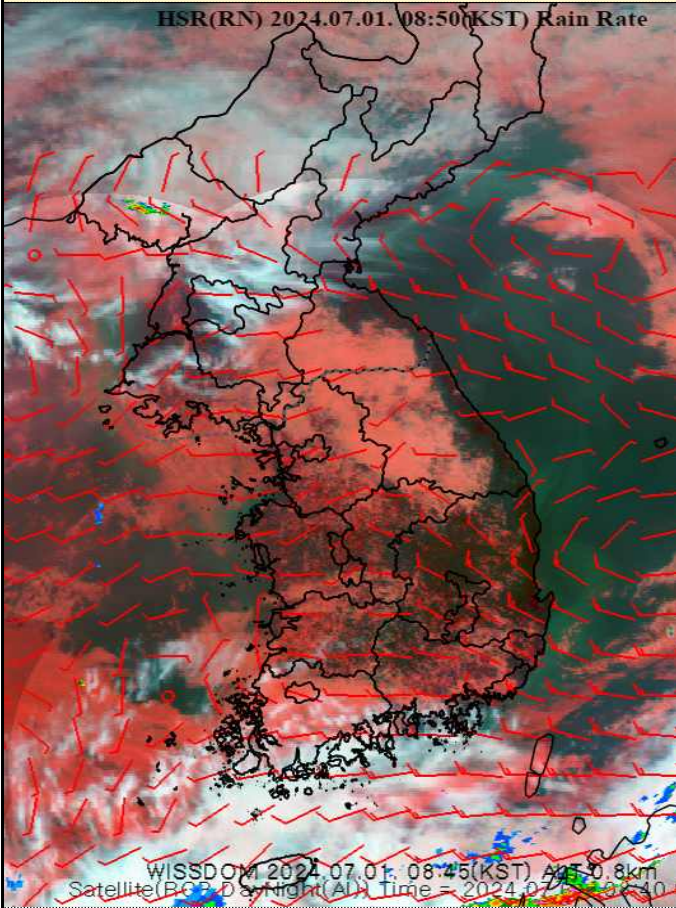

7.1. 08:50KST

레이더 위성 중첩 영상을 보면 경기 북동내륙 강원지방 전라지방 서해도 제주지방 경남 남해안 중심으로 낮은 하층운(000~6000ft)의 영향을 받고 있음 특히 강원도 정선 서해 5도 제주 남부 지방을 중심으로 아주 낮은 하층운(000~1500ft)의 영향을 받고 있음 시정엔 전국이 대부분 10km 이상으로 나타나고 있으나 서해중부해안과 서해남부해안과 해상 거제남부해상을 중심으로 1km 미만으로 나타나는 곳이 있음 김해공항은 현재 하층운(2000~3000ft)의 영향을 받으며 시정은 8000m로 나타나고 있음 일 중 대체로 하층운(3000ft 내외)의 영향을 받을 것으로 예상되며 오후 10시 이후부터 강수가 시작되어 내일 2일 까지 영향을 줄 것으로 예상됨 강수현상이 있을 시 시정이 5km 미만으로 형성되고 운고 또한 1500ft 미만으로 형성될 수 있으니 참고하기 바람

지상바람

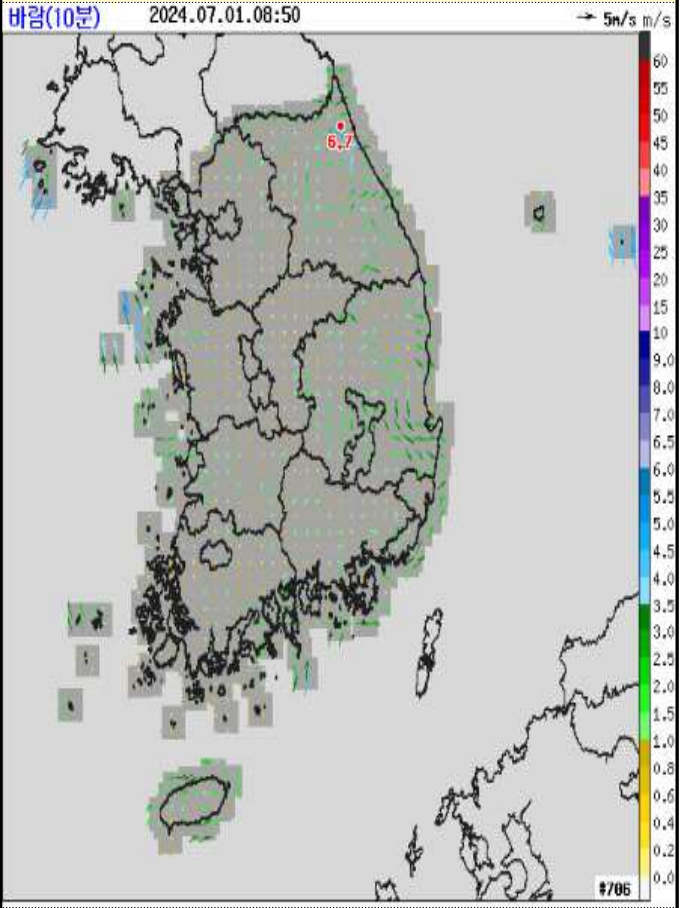

7.1. 08:50KST

바람은 전국적으로 약하게 유입되고 있으며, 김해공항은 현재 남풍이 5kt 내외로 유입되고 있음. 일 중 오후 들어 남서풍이 10~15kt로 유입될 것으로 예상되니 참고하기 바람

운저고도, 시정(7.1. 08:50KST)

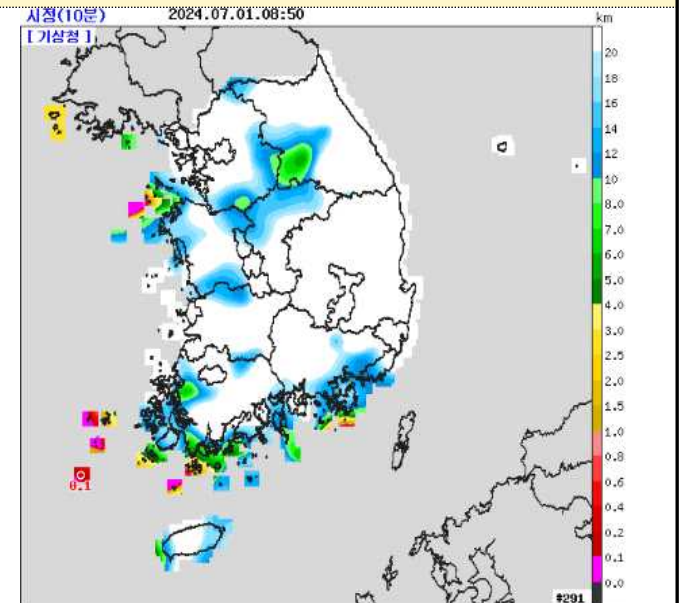
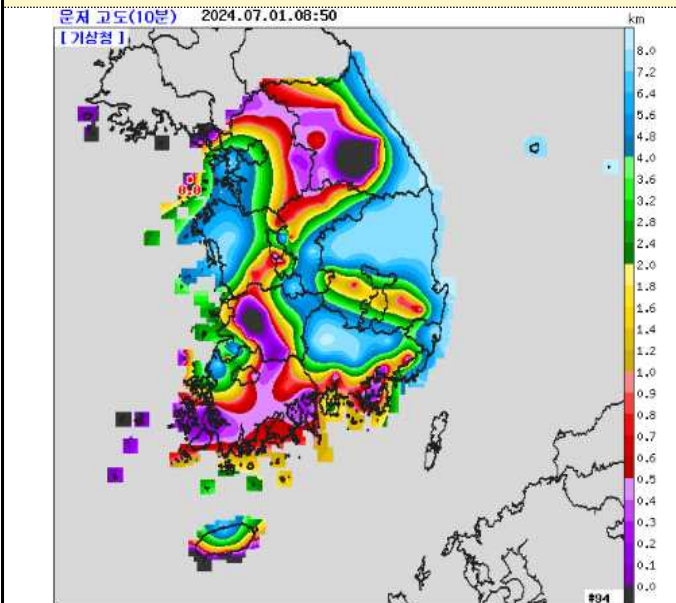

연직시계열(김해공항)

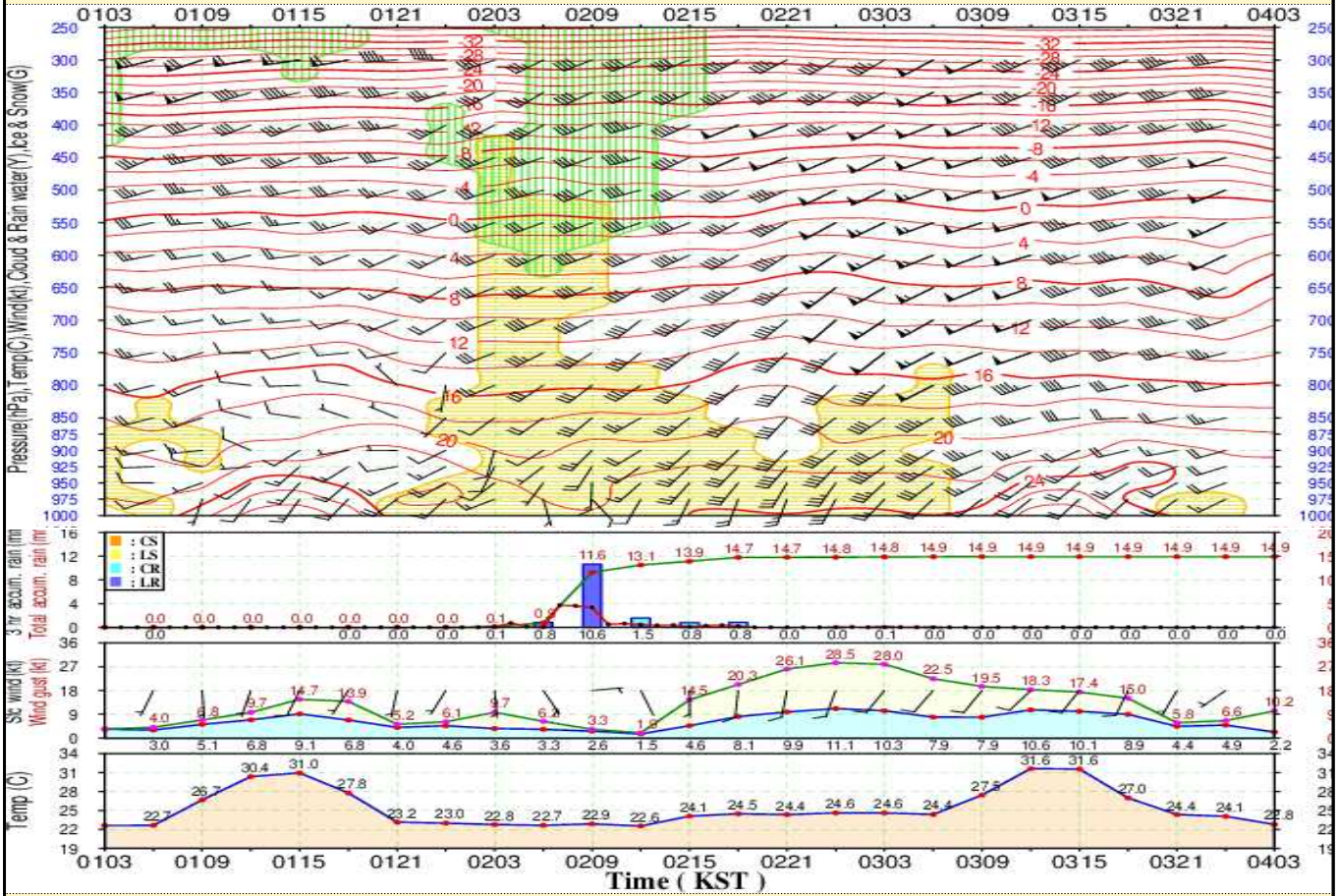

연직시계열(울산공항)

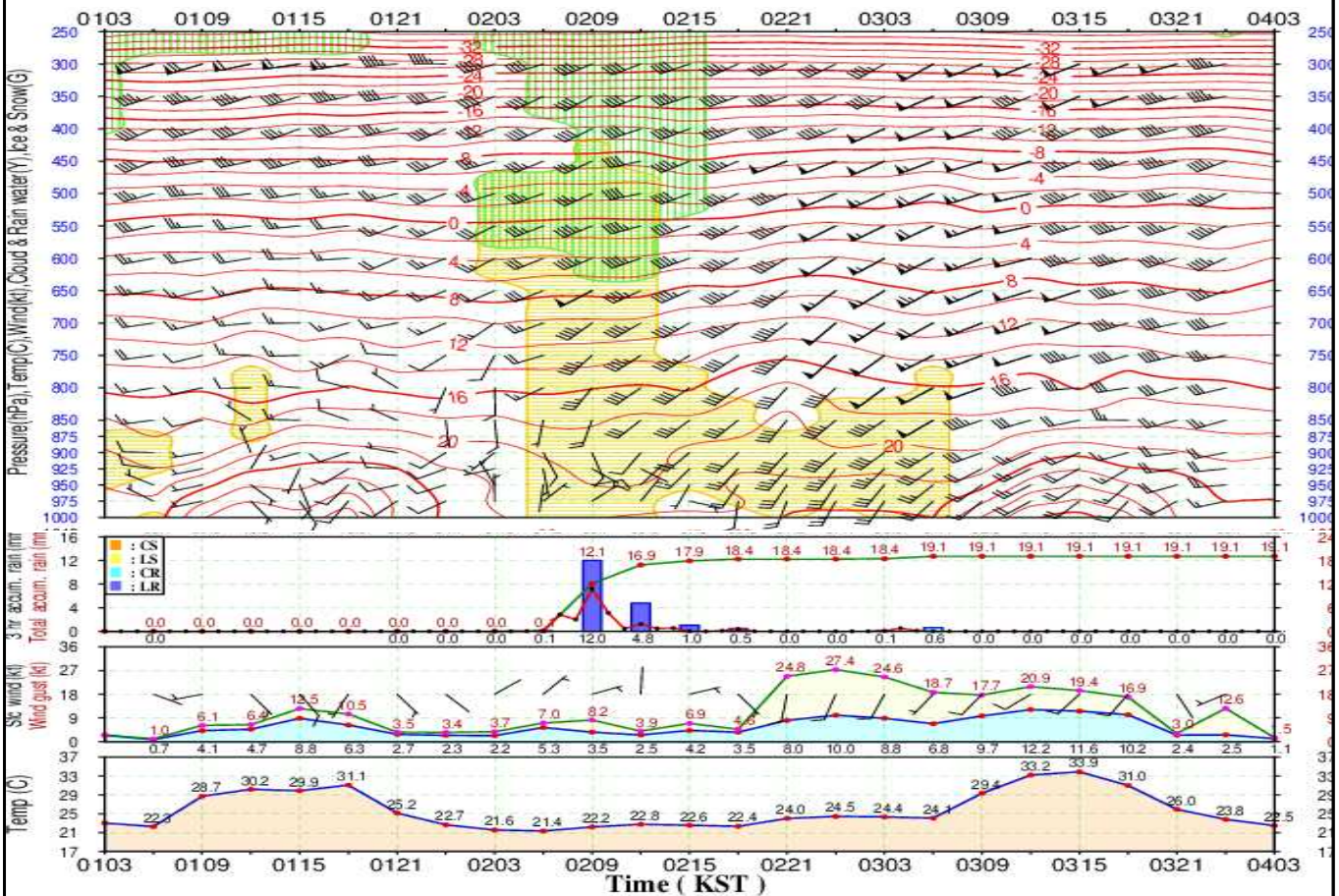

연직시계열(여수공항)

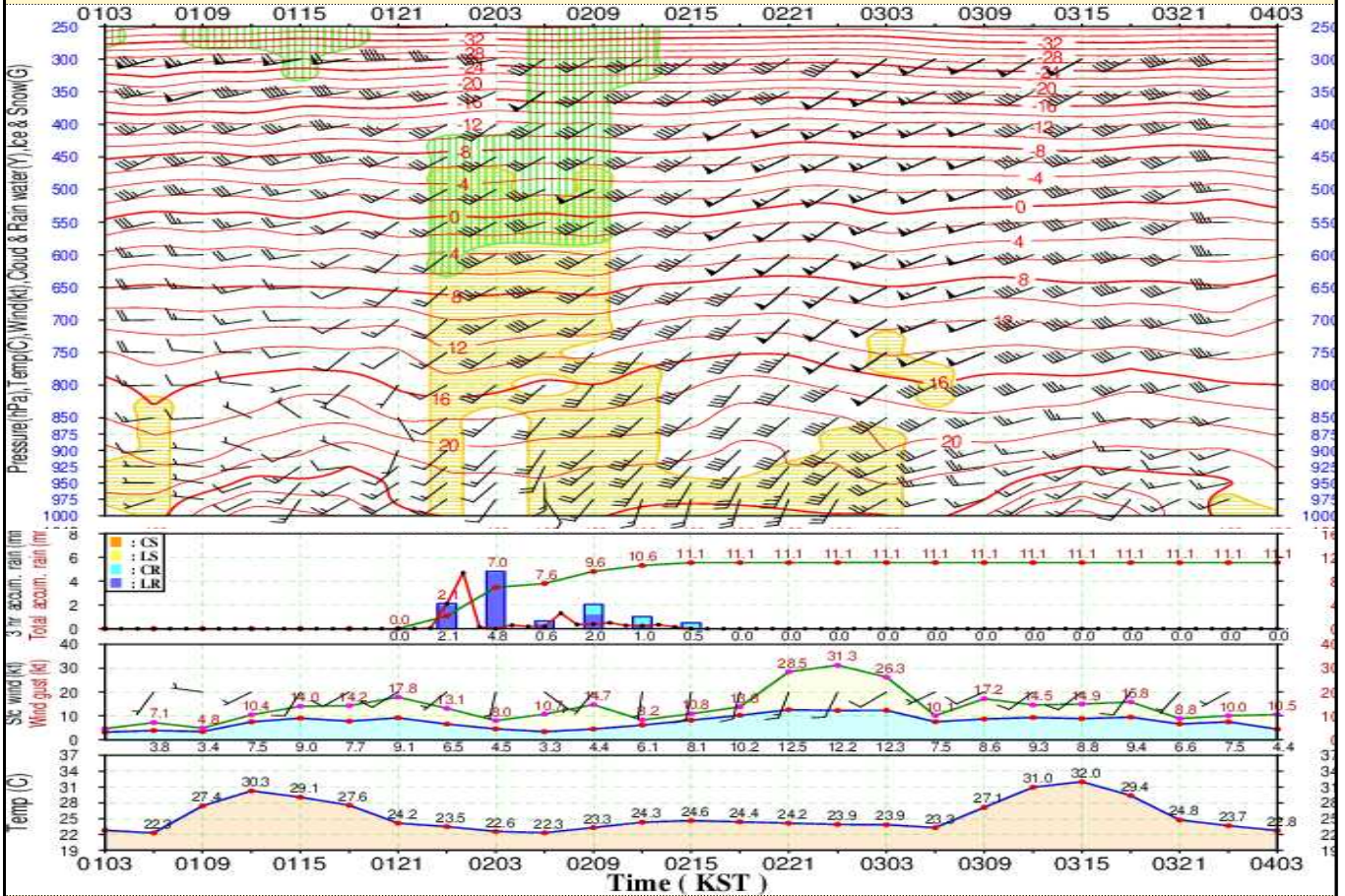

저고도 SIGWX(7.1. 08:00KST)

