* 본 정보는 항공교통흐름관리를 위한 기상정보로, 공항예보(TAF)와 다를 수 있으니, 다른 용도로 활용하실 수 없습니다.

항공기상청	항공교통기상정보	
	2026년 09월 09일 16:00KST	항공기상청 예보과

■ 국내공항 위험기상 [09.09.(수) ~ 09.10.(목)]

개요

ㅇ 오늘(9일), 내일(10일)은 고기압의 가장자리에 들어 전국 공항은 대체로 맑거나 가끔 구름많겠음.
- 제주공항: 오늘 20시까지, 내일 08시~20시 다소 강한 바람(최대 20G30KT)
- 김해공항: 오늘 16시까지 다소 강한 바람(최대 15G25KT)

▶ 주요 공항 기상경보(15시 현재)

포항경주공항 강풍경보 (09.09 07:00 ~ 09.09 21:00)

공항	기상요소	09월 09일 수요일																								09월 10일 목요일																								비고
		01	02	03	04	05	06	07	08	09	10	11	12	13	14	15	16	17	18	19	20	21	22	23	24	01	02	03	04	05	06	07	08	09	10	11	12	13	14	15	16	17	18	19	20	21	22	23	24	
인천 RKSI	시정																																																	
	GUST																																																	
	급변풍																																																	
	강수 / TS																																																	
김포 RKSS	시정																																																	
	GUST																																																	
	급변풍																																																	
	강수 / TS																																																	
제주 RKPC	시정																																																	
	GUST																																																	최대 20G30KT
	급변풍																																																	
	강수 / TS																																																	
김해 RKPK	시정																																																	
	GUST																																																	
	활주로 변경																																																	15G25KT
	강수 / TS																																																	
무안 RKJB	시정																																																	
	GUST																																																	
	급변풍																																																	
	강수 / TS																																																	

시정 : 800m ↓ 400m ↓ 200m ↓ GUST : 25KT ↑ 35KT ↑ 45KT ↑ 강수 : 비 비/눈 눈 소나기 TS 김해 활주로 변경 : (150~210°, 10KT ↑)

* 본 정보는 항공교통흐름관리를 위한 기상정보로, 공항예보(TAF)와 다를 수 있으니, 다른 용도로 활용하실 수 없습니다.

■ 국내공항(공군 관할) 위험기상 [09.09.(수) ~ 09.10.(목)]

공항	기상요소	09월 09일 수요일																								09월 10일 목요일																								비고
		01	02	03	04	05	06	07	08	09	10	11	12	13	14	15	16	17	18	19	20	21	22	23	24	01	02	03	04	05	06	07	08	09	10	11	12	13	14	15	16	17	18	19	20	21	22	23	24	
대구 RKTN	시정																																																	
	GUST																																																	
	강수 / TS																																																	
청주 RKTU	시정																																																	
	GUST																																																	
	강수 / TS																																																	

■ 국내공역 위험기상 [09.09.(수) ~ 09.10.(목)]

개요	ㅇ 내일 새벽에 서해, 동해, 군산, 광주, 대구, 포항섹터에(FL180~230) 보통 착빙 예상
	ㅇ 국내 공역경보(SIGMET, 15시 현재): 없음

섹터	기상요소	09월 09일 수요일																								09월 10일 목요일																								비고
		01	02	03	04	05	06	07	08	09	10	11	12	13	14	15	16	17	18	19	20	21	22	23	24	01	02	03	04	05	06	07	08	09	10	11	12	13	14	15	16	17	18	19	20	21	22	23	24	
군산	CB/TS																																																	
	강풍																																																	
광주	CB/TS																																																	
	강풍																																																	
제주	CB/TS																																																	
	강풍																																																	
제주북쪽	CB/TS																																																	
	강풍																																																	
남해	CB/TS																																																	
	강풍																																																	
서해	CB/TS																																																	
	강풍																																																	
동해	CB/TS																																																	
	강풍																																																	
포항경주	CB/TS																																																	
	강풍																																																	
대구	CB/TS																																																	
	강풍																																																	

(공군) 시정 : 800m↓ 400m↓ 200m↓ GUST : 25KT↑ 35KT↑ 45KT↑ 강수 : 비 비/눈 눈 소나기 TS (공역) 강풍 : 150KT↑

* 본 정보는 항공교통흐름관리를 위한 기상정보로, 공항예보(TAF)와 다를 수 있으니, 다른 용도로 활용하실 수 없습니다.

■ 국외 공항·공역·항공로 [09.09.(수) ~ 09.10.(목)]

개요	【베이징·상하이·광저우·홍콩FIR】 - 광저우공항: 내일 02시~06시 CB/TS 동반한 소나기 - 홍콩공항: 내일 03시~07시 소나기(CB) 【후쿠오카FIR】 - 나리타공항: 오늘 15시~21시 강풍(최대 20G30KT), 오늘 15시~18시 CB/TS 동반한 소나기, 오늘 21시~내일 06시 소나기 - 간사이공항: 오늘 15시~18시 CB/TS 동반한 강한 소나기	【타이베이FIR】 - 타오위안공항: 오늘 15시~21시 소나기, 오늘 22시~내일 04시, 내일 11시~15시 비 【마닐라FIR】 - 마닐라공항: 오늘 15시~내일 03시 CB/TS 동반한 소나기 【싼야, 하노이, 호치민FIR】 - 하노이공항: 오늘 16시~19시, 오늘 21시~내일 02시 CB/TS 동반한 소나기(오늘 21시~내일 02시 강풍(15G25KT) 동반), 내일 04시~08시 소나기(CB) - 호치민공항: 오늘 15시~17시 소나기(CB), 오늘 17시~19시, 내일 18시~20시 강풍(18G28KT), CB/TS 동반한 소나기

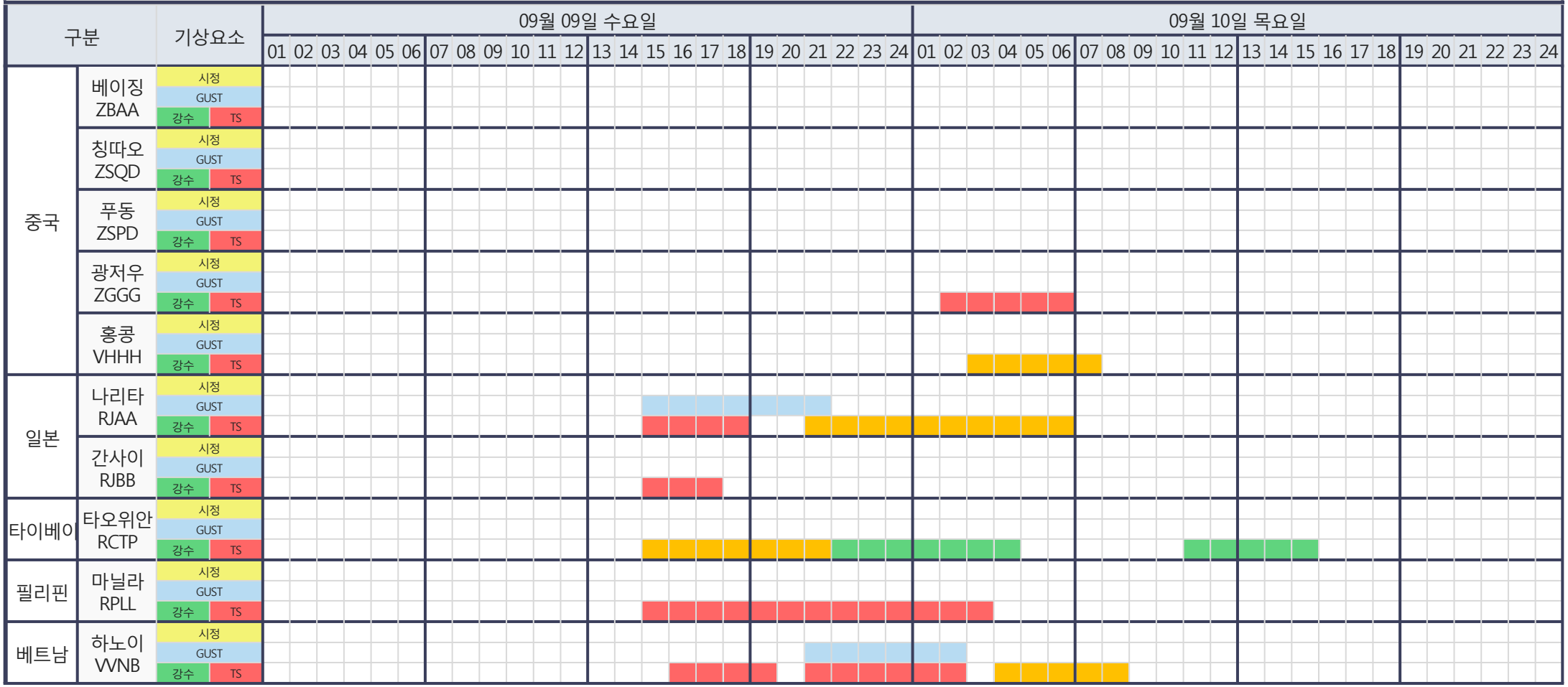

(국외) 시정 : 1km↓ 400m↓ 200m↓ GUST : 25KT↑ 35KT↑ 45KT↑ 강수 : 비 비/눈 눈 소나기 TS

* 본 정보는 항공교통흐름관리를 위한 기상정보로, 공항예보(TAF)와 다를 수 있으니, 다른 용도로 활용하실 수 없습니다.

설명자료	항공교통 기상정보

■ 국내 실황/예보 [09.09.(수) ~ 09.10.(목)]

레이더영상 09.09. 15:00KST

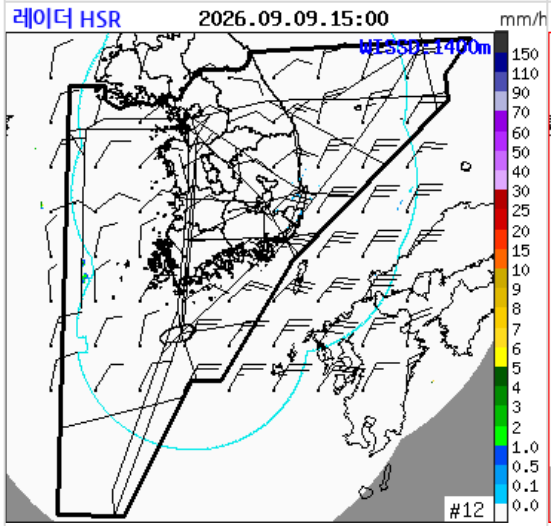

예측(+6h) 09.09. 15:00KST

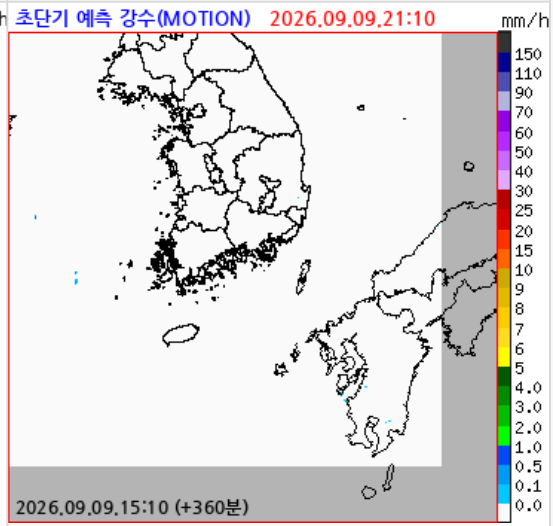

고도별 난류 예상도

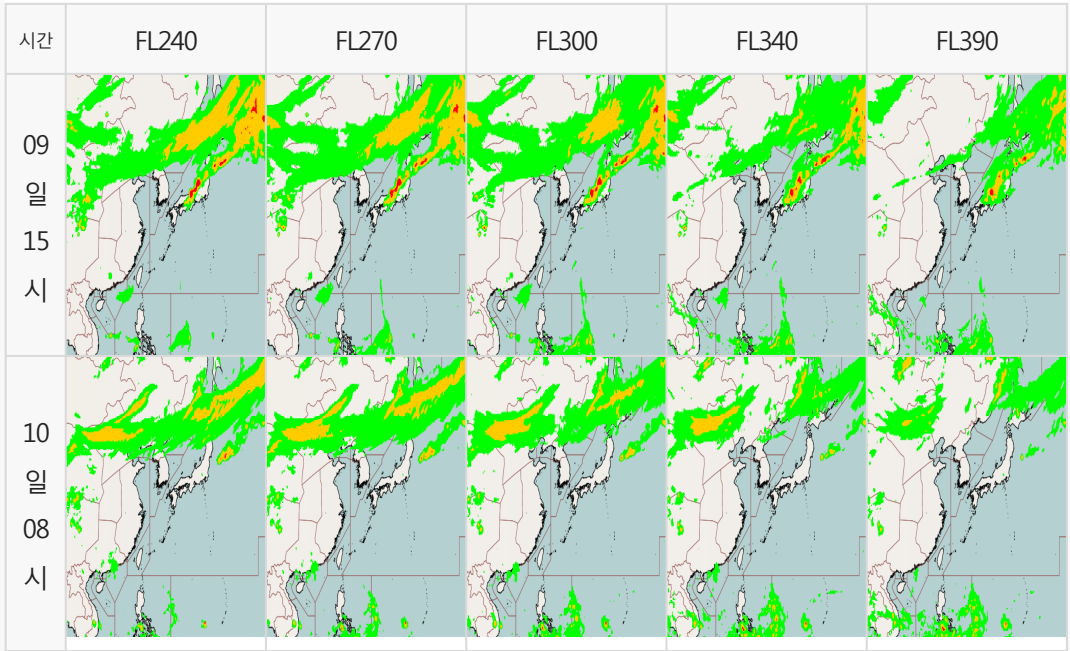

■ 국내 주요공항 실황·예보

○ 오늘(9일), 내일(10일)은 고기압의 가장자리에 들어 전국 공항은 대체로 맑거나 가끔 구름많겠음.

- 제주공항: 오늘 20시까지, 내일 08시~20시 다소 강한 바람(최대 20G30KT)
- 김해공항: 오늘 16시까지 다소 강한 바람(최대 15G25KT)

■ 국내 공역(항공로) 위험기상

○ 내일 새벽에 서해, 동해, 군산, 광주, 대구, 포항섹터에(FL180~230) 보통 착빙 예상

* 본 정보는 항공교통흐름관리를 위한 기상정보로, 공항예보(TAF)와 다를 수 있으니, 다른 용도로 활용하실 수 없습니다.

■ 국외 실황/예보 [09.09.(수) ~ 09.10.(목)]

지상기반 CAPE 09.10. 09:00KST

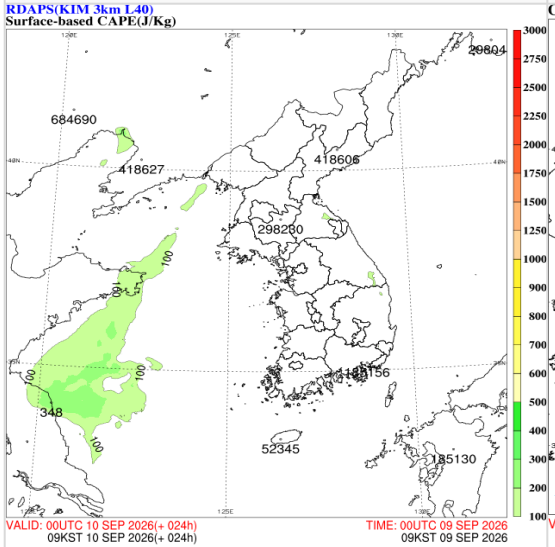

대류운 운정고도 09.10. 09:00KST

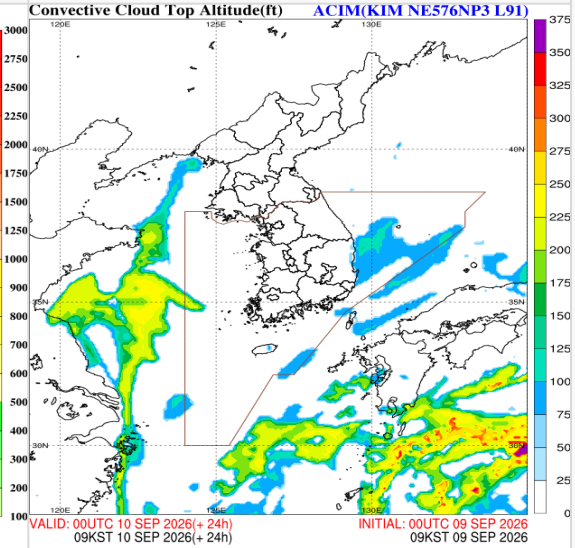

공역경보(SIGMET) 09.09. 15:00KST

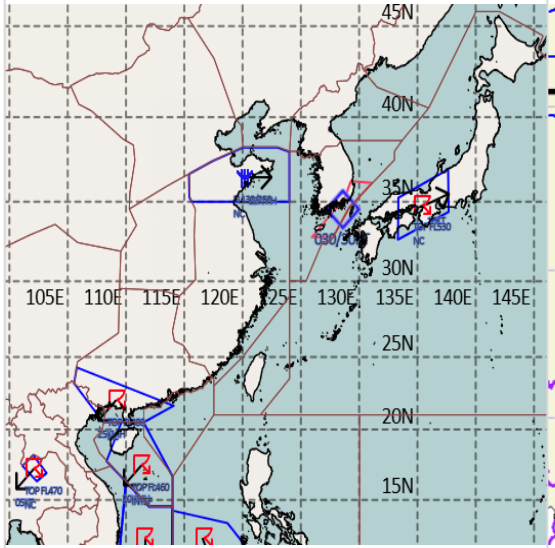

공역예보(SIGWX) 09.10. 03:00KST

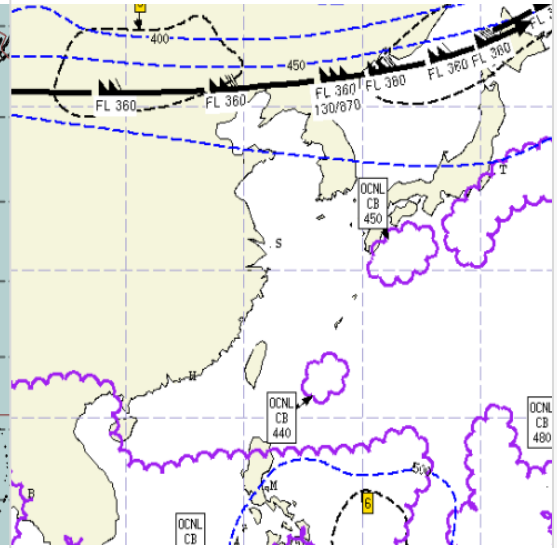

■ 국외 공역(항공로) 위험기상

[공역경보(SIGMET) 현황]

- 착빙: 상하이FIR(FL130~250)
- TS: 후쿠오카FIR(FL530 이하), 광저우FIR(FL400 이하), 싼야FIR(FL460 이하), 호치민FIR(FL520 이하), 마닐라FIR(FL530 이하)

[공역예보(SIGWX)]

- JET: 베이징FIR~선양FIR~평양FIR~후쿠오카FIR(FL360, 150KT)
- 난류: 베이징FIR~선양FIR(FL220~380), 평양FIR~후쿠오카FIR(FL160~400), 마닐라FIR(FL280~400)
- CB: 후쿠오카FIR(FL450 이하, FL470 이하, FL440 이하), 광저우FIR~하노이FIR~호치민FIR~싼야FIR~마닐라FIR(FL490 이하)