* 본 정보는 항공교통흐름관리를 위한 기상정보로, 공항예보(TAF)와 다를 수 있으니, 다른 용도로 활용하실 수 없습니다.

항공기상청	항공교통기상정보	
	2026년 07월 12일 16:00KST	항공기상청 예보과

■ 국내공항 위험기상 [07.12.(일) ~ 07.13.(월)]

개요

ㅇ 오늘(12일)은 북태평양고기압의 가장자리에 들어, 전국 공항에서 대체로 맑거나 가끔 구름많겠고, 여수공항은 오후 늦게까지 가끔 비가 내리겠음. 내일(13일)도 북태평양고기압의 가장자리에 들어, 전국 공항에서 대체로 맑거나 가끔 구름 많겠고 울산공항은 밤부터 흐려지겠음. 여수공항은 새벽부터 아침 사이에 가끔 비가 내리겠고 청주공항은 오후에 소나기 내리겠음.

- 제주공항: 내일까지 급변풍, 오늘 20시까지, 내일 08시~13시 강풍(최대 15G30KT)
- 김해공항: 오늘 19시까지, 내일 10시~19시 활주로 변경 가능성(180~210°, 10KT↑
- 무안공항: 오늘 18시까지, 내일 10시~16시 강풍(최대 15G25KT)

▶ 주요 공항 기상경보(15시 현재)

제주공항 급변풍경보 (07.11 22:00 ~ 07.12 21:00) 제주공항 강풍경보 (07.11 22:00 ~ 07.12 21:00)

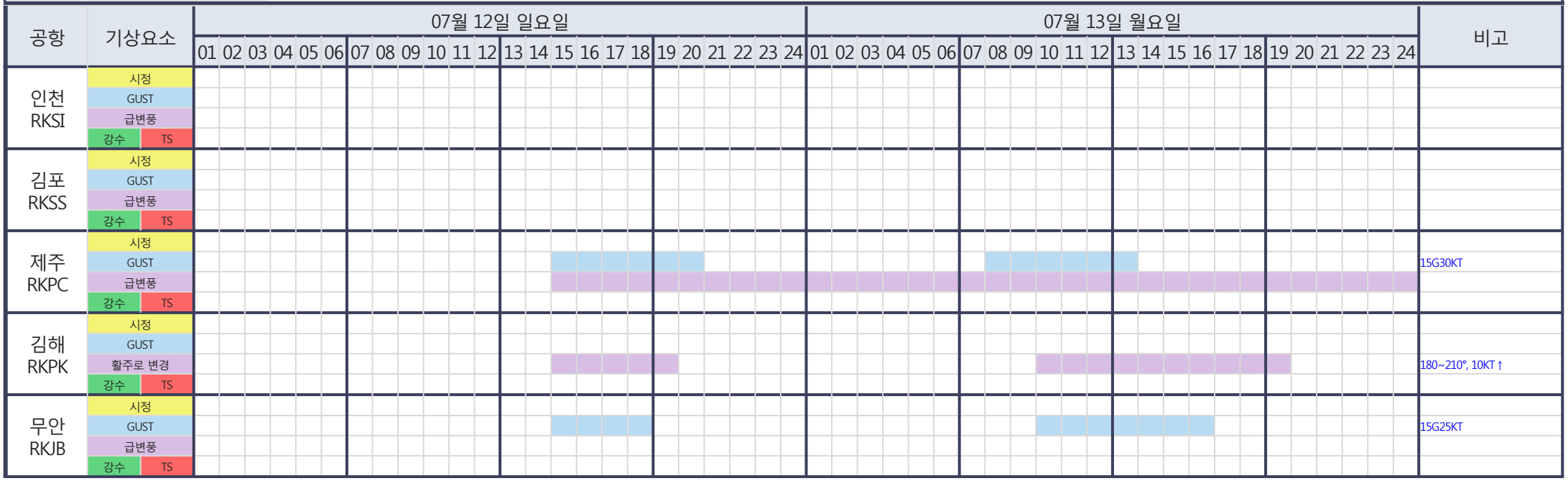

시정 : 800m↓ 400m↓ 200m↓ GUST : 25KT↑ 35KT↑ 45KT↑ 강수 : 비 비/눈 눈 소나기 TS 김해 활주로 변경 : (150~210°, 10KT↑)

* 본 정보는 항공교통흐름관리를 위한 기상정보로, 공항예보(TAF)와 다를 수 있으니, 다른 용도로 활용하실 수 없습니다.

■ 국내공항(공군 관할) 위험기상 [07.12.(일) ~ 07.13.(월)]

공항	기상요소	07월 12일 일요일																								07월 13일 월요일												비고
		01	02	03	04	05	06	07	08	09	10	11	12	13	14	15	16	17	18	19	20	21	22	23	24	01	02	03	04	05	06	07	08	09	10	11	12	13	14	15	16	17	18	19	20	21	22	23	24	
대구 RKTN	시정																																																	
	GUST																																																	
	강수 / TS																																																	
청주 RKTU	시정																																																	
	GUST																																																	
	강수 / TS																																																	5mm 안팎

■ 국내공역 위험기상 [07.12.(일) ~ 07.13.(월)]

개요	
	ㅇ 오늘과 내일 오후에 군산, 광주, 서해, 동해, 포항, 대구섹터에 CB/TS 예상
	ㅇ 국내 공역경보(SIGMET, 15시 현재): 없음

섹터	기상요소	07월 12일 일요일																								07월 13일 월요일												비고
		01	02	03	04	05	06	07	08	09	10	11	12	13	14	15	16	17	18	19	20	21	22	23	24	01	02	03	04	05	06	07	08	09	10	11	12	13	14	15	16	17	18	19	20	21	22	23	24	
군산	CB/TS																																																	
	강풍																																																	
광주	CB/TS																																																	
	강풍																																																	
제주	CB/TS																																																	
	강풍																																																	
제주북쪽	CB/TS																																																	
	강풍																																																	
남해	CB/TS																																																	
	강풍																																																	
서해	CB/TS																																																	
	강풍																																																	
동해	CB/TS																																																	
	강풍																																																	
포항경주	CB/TS																																																	
	강풍																																																	
대구	CB/TS																																																	
	강풍																																																	

(공군) 시정 : 800m↓ 400m↓ 200m↓ GUST : 25KT↑ 35KT↑ 45KT↑ 강수 : 비 비/눈 눈 소나기 TS (공역) 강풍 : 150KT↑

* 본 정보는 항공교통흐름관리를 위한 기상정보로, 공항예보(TAF)와 다를 수 있으니, 다른 용도로 활용하실 수 없습니다.

■ 국외 공항·공역·항공로 [07.12.(일) ~ 07.13.(월)]

개요	【베이징·상하이·광저우·홍콩FIR】 - 베이징공항: 내일 03시~09시 소나기 - 칭따오공항: 내일 15시까지 강풍(최대 24G36KT) - 푸동공항: 제9호 태풍 '바비(BAVI)' 영향 / 내일 12시까지 강풍(최대 32G46KT) - 홍콩공항: 내일 12시~17시 소나기(CB) 【후쿠오카FIR】 - 나리타공항: 오늘 19시~내일 06시 소나기	【타이베이FIR】 - 타오위안공항: 내일 15시~21시 소나기 【마닐라FIR】 - 마닐라공항: 오늘 20시까지 CB/TS 동반한 소나기 후 내일 03시까지 소나기(CB) 【싼야, 하노이, 호치민FIR】 - 하노이공항: 오늘 17시~21시 CB/TS 동반한 소나기 - 호치민공항: 오늘 21시까지 강풍(최대 16G28KT), CB/TS 동반한 소나기, 내일 03시~07시 소나기(CB), 내일 16시~21시 강풍(최대 16G28KT), CB/TS 동반한 소나기

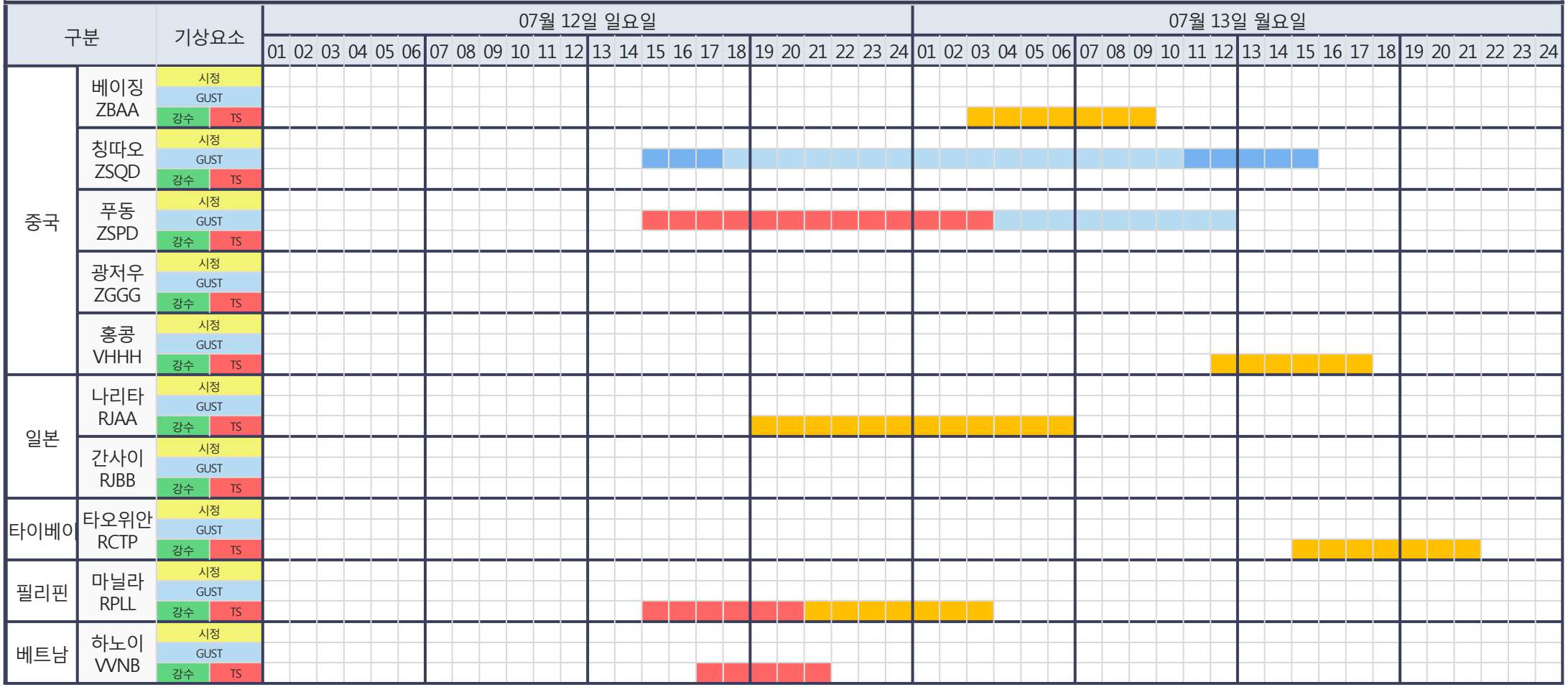

(국외) 시정 : 1km↓ 400m↓ 200m↓ GUST : 25KT↑ 35KT↑ 45KT↑ 강수 : 비 비/눈 눈 소나기 TS

* 본 정보는 항공교통흐름관리를 위한 기상정보로, 공항예보(TAF)와 다를 수 있으니, 다른 용도로 활용하실 수 없습니다.

설명자료	항공교통 기상정보

■ 국내 실황/예보 [07.12.(일) ~ 07.13.(월)]

레이더영상 07.12. 15:00KST

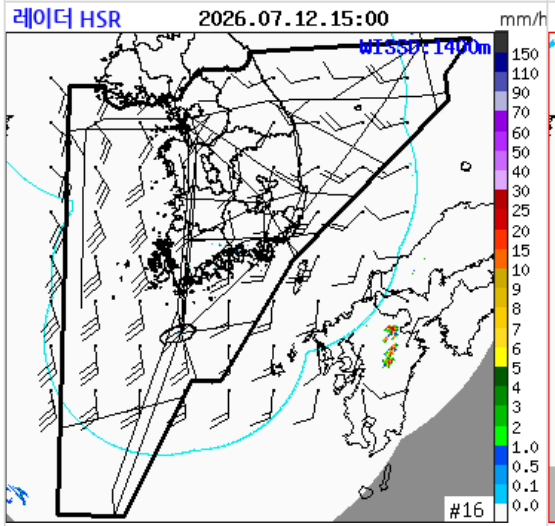

예측(+6h) 07.12. 15:00KST

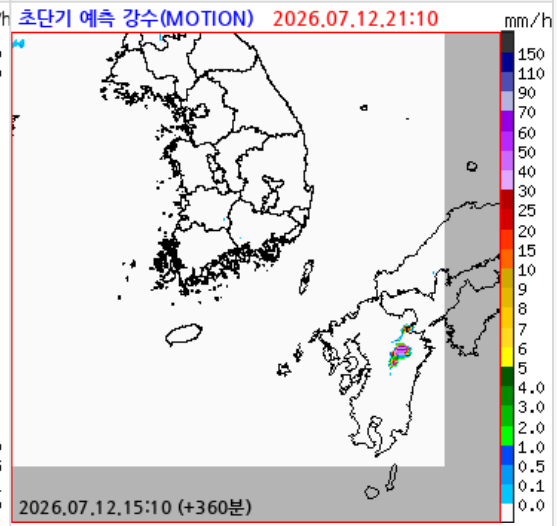

고도별 난류 예상도

시간	FL240	FL270	FL300	FL340	FL390
12일 15시	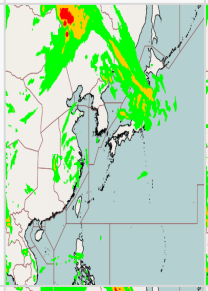	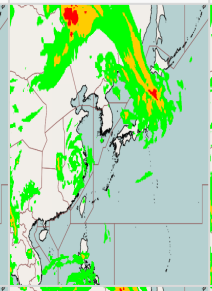	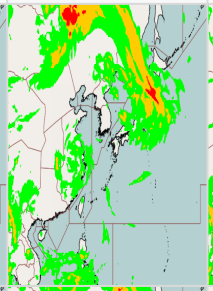	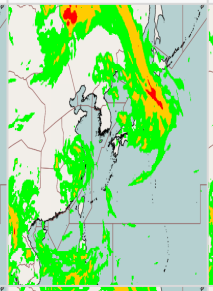	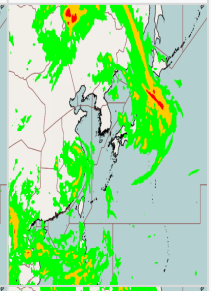
13일 08시	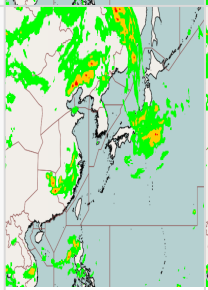	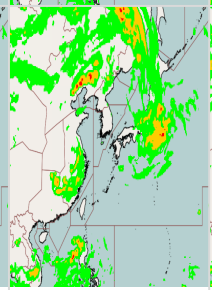	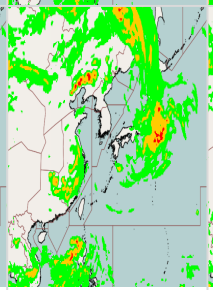	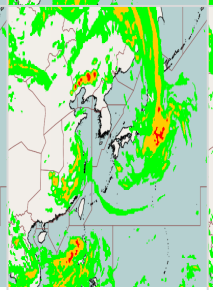	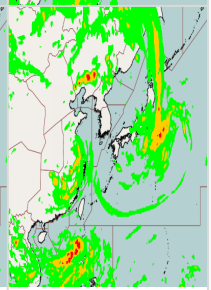

■ 국내 주요공항 실황·예보

ㅇ 오늘(12일)은 북태평양고기압의 가장자리에 들어, 전국 공항에서 대체로 맑거나 가끔 구름많겠고, 여수공항은 오후 늦게까지 가끔 비가 내리겠음. 내일(13일)도 북태평양고기압의 가장자리에 들어, 전국 공항에서 대체로 맑거나 가끔 구름 많겠고 울산공항은 밤부터 흐려지겠음. 여수공항은 새벽부터 아침 사이에 가끔 비가 내리겠고 청주공항은 오후에 소나기 내리겠음.

- 제주공항: 내일까지 급변풍, 오늘 20시까지, 내일 08시~13시 강풍(최대 15G30KT)
- 김해공항: 오늘 19시까지, 내일 10시~19시 활주로 변경 가능성(180~210°, 10KT↑
- 무안공항: 오늘 18시까지, 내일 10시~16시 강풍(최대 15G25KT)

■ 국내 공역(항공로) 위험기상

ㅇ 오늘과 내일 오후에 군산, 광주, 서해, 동해, 포항, 대구섹터에 CB/TS 예상

* 본 정보는 항공교통흐름관리를 위한 기상정보로, 공항예보(TAF)와 다를 수 있으니, 다른 용도로 활용하실 수 없습니다.

■ 국외 실황/예보 [07.12.(일) ~ 07.13.(월)]

지상기반 CAPE 07.13. 09:00KST

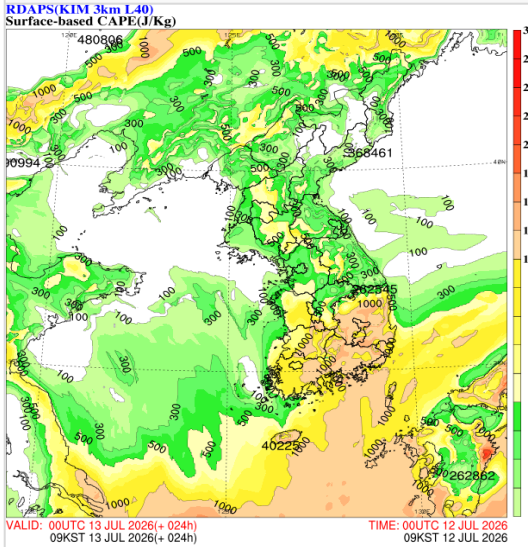

대류운 운정고도 07.13. 09:00KST

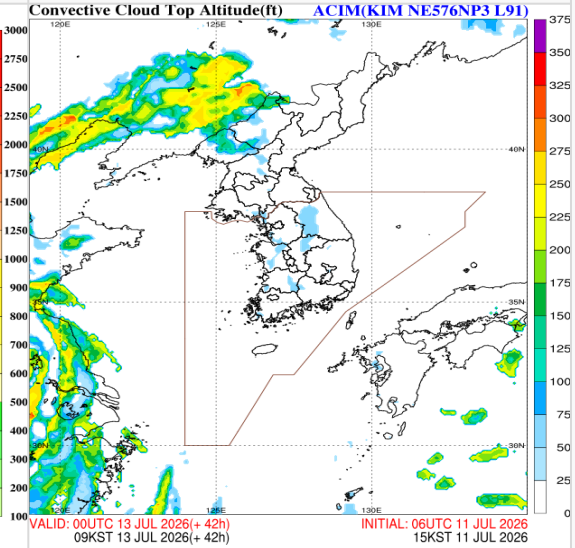

공역경보(SIGMET) 07.12. 15:00KST

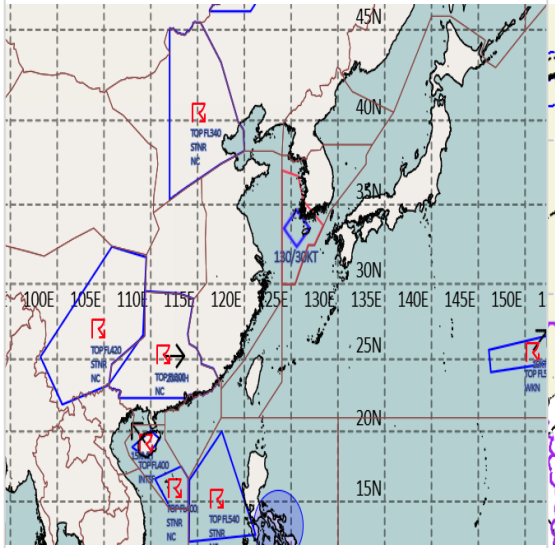

공역예보(SIGWX) 07.13. 03:00KST

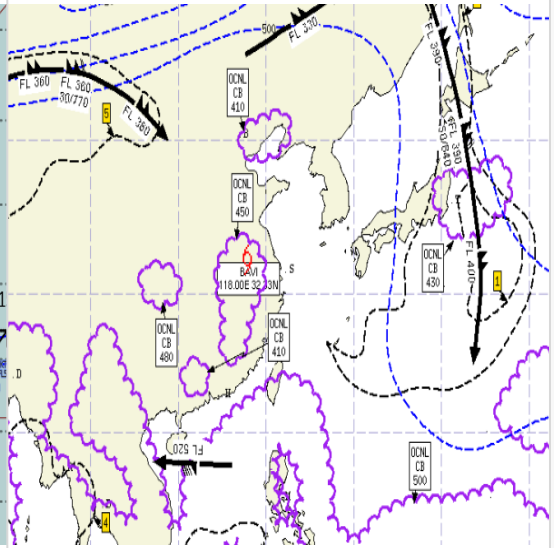

■ 국외 공역(항공로) 위험기상

[공역경보(SIGMET) 현황]

- TS: 선양FIR(FL370 이하), 베이징FIR(FL340 이하), 광저우FIR(FL300 이하), 싼야FIR(FL400 이하), 마닐라FIR(FL540 이하), 호치민FIR(FL470 이하), 후쿠오카FIR(FL510 이하),
- TC: 상하이FIR(제9호 태풍 '바비')

[공역예보(SIGWX)]

- JET: 선양FIR(FL330, 100KT), 후쿠오카FIR(FL400, 120KT), 홍콩FIR~하노이FIR~싼야FIR(FL520, 90KT)
- 난류: 마닐라FIR~호치민FIR(FL300~400), 후쿠오카FIR(FL160~400)
- 심한난류: 후쿠오카FIR(FL340~400)
- CB: 베이징FIR~선양FIR(FL410 이하), 후쿠오카FIR(FL430 이하), 우한FIR~상하이FIR(FL450 이하), 광저우FIR(FL410 이하), 타이베이FIR~홍콩FIR~싼야FIR~후쿠오카FIR~광저우FIR~하노이FIR~호치민FIR~마닐라FIR(FL500 이하)
- TC: 상하이FIR(제9호 태풍 '바비')