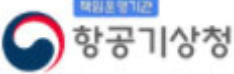

\* 본 정보는 항공교통흐름관리를 위한 기상정보로, 공항예보(TAF)와 다를 수 있으니, 다른 용도로 활용하실 수 없습니다.

 항공기상청	항공교통기상정보	
	2026년 01월 10일 16:00KST	항공기상청 예보과

■ 국내공항 위험기상

[01.10.(토) ~ 01.11.(일)]

개요

○ 오늘(10일)은 북쪽을 지나는 기압골의 영향을 받다가 중국 북부지방에서 남동쪽으로 확장하는 찬 대륙고기압의 영향을 차차 받아 인천공항은 저녁까지 약한 눈 이 내리겠고, 무안공항은 늦은 오후부터 눈이 내리겠음. 내일(11일)은 찬 대륙고기압의 영향을 받겠으나, 오전부터 오후 사이 충청 이남지방은 기압골의 영향을 받다 가 차차 벗어나, 중부지방 공항은 대체로 맑겠고, 제주공항은 비 또는 눈이, 무안공항은 눈이 내리겠음.

- 인천공항: 내일 21시까지 강풍(최대 25G45KT), 내일 18시까지 급변풍, 오늘 19시까지 눈(1mm 안팎/1cm 미만)
- 김포공항: 내일 19시까지 강풍(최대 20G35KT), 오늘 22시까지 급변풍
- 제주공항: 내일 18시까지 강풍(최대 25G45KT), 내일 14시까지 급변풍, 내일 01시~05시 비 또는 눈 이후 18시까지 눈(5mm 안팎/1~3cm)
- 김해공항: 오늘 18시까지 다소 강한 바람(15G25KT)

▶ 주요 공항 기상경보(15시 현재)

인천공항 급변풍경보 (01.10 02:00 ~ 01.11 08:00) 인천공항 강풍경보 (01.10 02:00 ~ 01.11 08:00) 김포공항 급변풍경보 (01.10 06:00 ~ 01.11 00:00) 김포공항 강풍경보 (01.10 06:00 ~ 01.11 00:00) 제주공항 급변풍경보 (01.09 23:16 ~ 01.10 21:00) 제주공항 강풍경보 (01.10 04:00 ~ 01.10 21:00) 무안공항 강풍경보 (01.10 09:00 ~ 01.11

공항	기상요소	01월 10일 토요일																								01월 11일 일요일																								비고																																																																																																																																																																																																																																																																																																																																																																																																																																																																																																																																																																																																																																																																																																																																																																																																																																																																																																																																																																																																																																																																																																																																																																																																																																																																																																																																																																																																																																																										
		01	02	03	04	05	06	07	08	09	10	11	12	13	14	15	16	17	18	19	20	21	22	23	24	01	02	03	04	05	06	07	08	09	10	11	12	13	14	15	16	17	18	19	20	21	22	23	24																																																																																																																																																																																																																																																																																																																																																																																																																																																																																																																																																																																																																																																																																																																																																																																																																																																																																																																																																																																																																																																																																																																																																																																																																																																																																																																																																																																																																																																											
인천 RKSI	시정	01.10 21:00)																																																																																																																																																																																																																																																																																																																																																																																																																																																																																																																																																																																																																																																																																																																																																																																																																																																																																																																																																																																																																																																																																																																																																																																																																																																																																																																																																																																																																																																																																																										

시정 : 800m ↓ 400m ↓ 200m ↓

GUST : 25KT ↑ 35KT ↑ 45KT ↑

강수 : 비 비/눈 눈 소나기 TS

김해 활주로 변경 : (150~210°, 10KT ↑)

\* 본 정보는 항공교통흐름관리를 위한 기상정보로, 공항예보(TAF)와 다를 수 있으니, 다른 용도로 활용하실 수 없습니다.

■ 국내공항(공군 관할) 위험기상 [01.10.(토) ~ 01.11.(일)]

[illegible]

■ 국내공역 위험기상 [01.10.(토) ~ 01.11.(일)]

## 개요

- 내일 새벽까지 인천FIR 대부분 섹터(FL100 이하~250 이상)에 보통 난류(광주, 군산, 제주 북부, 남해, 대구, 포항)는 심한 난류) 예상
  - 내일 오후까지 제주, 남해(FL270~450), 오늘 밤까지 군산, 포항, 대구(FL300~410), 내일 새벽까지 광주(FL270~410)에 강풍(150KT ↑) 예상
- 
- 국내 공역경보(SIGMET, 08시 현재): 착빙(FL020~080), 난류(FL080~280), TS(FL250 이하)

[illegible]

(공군) 시정 :	800m ↓	400m ↓	200m ↓	GUST :	25KT ↑	35KT ↑	45KT ↑	강수 :	비	비/눈	눈	소나기	TS	(공역) 강풍 :	150KT ↑	대류운 :	0~20%	20~50%	50%~
-----------	--------	--------	--------	--------	--------	--------	--------	------	---	-----	---	-----	----	-----------	---------	-------	-------	--------	------

\* 본 정보는 항공교통흐름관리를 위한 기상정보로, 공항예보(TAF)와 다를 수 있으니, 다른 용도로 활용하실 수 없습니다.

[illegible]

\* 본 정보는 항공교통흐름관리를 위한 기상정보로, 공항예보(TAF)와 다를 수 있으니, 다른 용도로 활용하실 수 없습니다.

설명자료		항공교통 기상정보	
■ 국내 실황/예보 [01.10.(토) ~ 01.11.(일)]			
위성영상 01.10. 15:00KST		레이더영상 01.10. 15:00KST	
			
국내 강수 구역 및 형태 :		주의 비 비/눈 눈 소나기	
			
<div>■ 국내 주요공항 실황-예보</div> <div>○ 오늘(10일)은 북쪽을 지나는 기압골의 영향을 받다가 중국 북부지방에서 남동쪽으로 확장하는 찬 대륙고기압의 영향을 차차 받아 인천공항은 저녁까지 약한 눈이 내리겠고, 무안공항은 늦은 오후부터 눈이 내리겠음. 내일(11일)은 찬 대륙고기압의 영향을 받겠으나, 오전부터 오후 사이 충청 이남지방은 기압골의 영향을 받다가 차차 벗어나, 중부지방 공항은 대체로 맑겠고, 제주공항은 비 또는 눈이, 무안공항은 눈이 내리겠음.</div> <div>- 인천공항: 내일 21시까지 강풍(최대 25G45KT), 내일 18시까지 급변풍, 오늘 19시까지 눈(1mm 안팎/1cm 미만)</div> <div>- 김포공항: 내일 19시까지 강풍(최대 20G35KT), 오늘 22시까지 급변풍</div> <div>- 제주공항: 내일 18시까지 강풍(최대 25G45KT), 내일 14시까지 급변풍, 내일 01시~05시 비 또는 눈 이후 18시까지 눈(5mm 안팎/1~3cm)</div> <div>▶ 주요 공항 기상경보(15시 현재)</div> <div>김해공항: 오늘 18시까지 다소 강한 바람(15G25KT)</div> <div>인천공항 급변풍경보 (01.10 02:00 ~ 01.11 08:00) 인천공항 강풍경보 (01.10 02:00 ~ 01.11 08:00)</div> <div>제주공항 급변풍경보 (01.09 23:16 ~ 01.10 21:00) 제주공항 강풍경보 (01.10 04:00 ~ 01.10 21:00)</div> <div>김포공항 급변풍경보 (01.10 06:00 ~ 01.11 00:00) 김포공항 강풍경보 (01.10 06:00 ~ 01.11 00:00)</div> <div>울산공항 급변풍경보 (01.10 11:21 ~ 01.10 21:00) 울산공항 강풍경보 (01.10 12:00 ~ 01.10 21:00)</div> <div>무안공항 강풍경보 (01.10 09:00 ~ 01.11 06:00) 김해공항 강풍경보 (01.10 13:30 ~ 01.10 18:00)</div> <div>사천공항 강풍경보 (01.10 12:00 ~ 01.10 18:00) 포항공항 강풍경보 (01.10 11:00 ~ 01.10 18:00)</div> <div>대구공항 강풍경보 (01.10 13:00 ~ 01.10 18:00) 청주공항 강풍경보 (01.10 11:00 ~ 01.10 18:00)</div> <div>광주공항 급변풍경보 (01.10 12:53 ~ 01.10 21:00) 광주공항 강풍경보 (01.10 15:00 ~ 01.12 00:00)</div> <div>여수공항 급변풍경보 (01.10 11:12 ~ 01.10 19:00) 여수공항 강풍경보 (01.10 11:00 ~ 01.11 06:00)</div> <div>원주공항 강풍경보 (01.10 11:10 ~ 01.10 17:00) 양양공항 급변풍경보 (01.09 23:57 ~ 01.11 10:00)</div> <div>양양공항 강풍경보 (01.10 08:52 ~ 01.11 10:00)</div> <div>○ 내일 새벽까지 인천FIR 대부분 섹터(FL100 이하~250 이상)에 보통 난류(광주, 군산, 제주 북부, 남해, 대구, 포항섹터는 심한 난류) 예상</div> <div>○ 내일 오후까지 제주, 남해섹터(FL270~450), 오늘 밤까지 군산, 포항, 대구섹터(FL300~410), 내일 새벽까지 광주섹터(FL270~410)에 강풍(150KT ↑) 예상</div>			

\* 본 정보는 항공교통흐름관리를 위한 기상정보로, 공항예보(TAF)와 다를 수 있으니, 다른 용도로 활용하실 수 없습니다.

■ 국외 실황/예보 [01.10.(토) ~ 01.11.(일)]

예상 일기도 01.11. 09:00KST

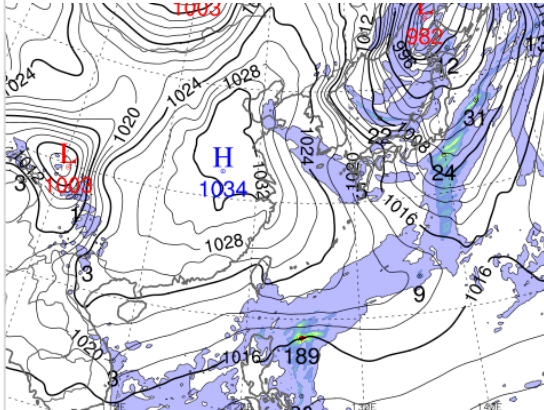

예상 구름 영상 01.11. 09:00KST

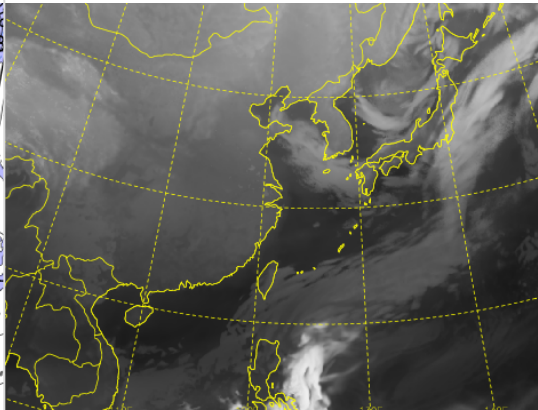

■ 국외 주요-공항-공역-항공로 실황-예보

【베이징-상하이-광저우-홍콩FIR】

- 베이징공항: 오늘 22시까지 다소 강한 바람(18G34KT)
- 칭따오공항: 오늘 17시까지 강풍(24G38KT)
- 푸둥공항: 내일 08시~11시 다소 강한 바람(18G28KT)

【후쿠오카FIR】

- 나리타공항: 오늘 21시까지, 24시~내일 18시 다소 강한 바람(최대 20G32KT)
- 간사이공항: 오늘 23시~내일 21시 강풍(최대 34G44KT)

【타이베이FIR】

- 타오위안공항: 내일 13시~19시 다소 강한 바람(23G33KT)

【마닐라FIR】 - 마닐라공항: 오늘 21시까지 비

【싼야, 하노이, 호치민FIR】 특이사항 없음

공역경보(SIGMET) 01.10. 15:00KST

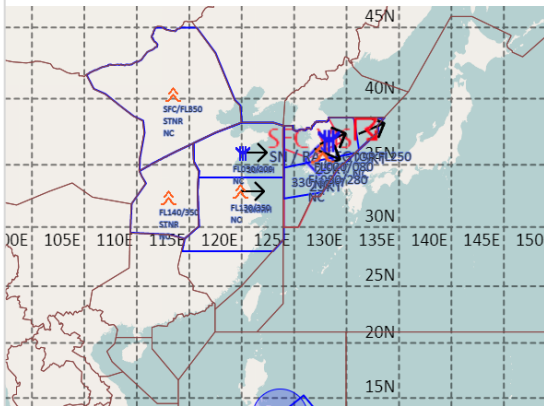

공역예보(SIGWX) 01.11. 03:00KST

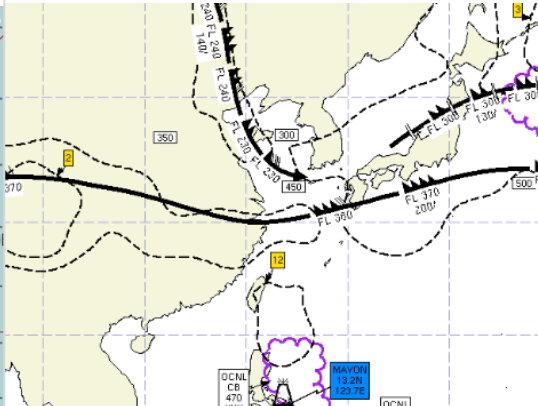

■ 국외 공역(항공로) 위험기상

[공역경보(SIGMET) 현황]

- 난류: 인천FIR(FL080~280), 상하이FIR(FL130~350), 우한FIR(FL140~350), 베이징FIR(SFC~FL350)
- 착빙: 인천FIR(FL020~080), 상하이FIR(FL050~200)
- TS: 인천FIR(FL250 이하), 마닐라FIR(FL520 이하)

[공역예보(SIGWX)]

- JET: 우한FIR~상하이FIR~인천FIR(제주섹터)~후쿠오카FIR(FL370, 200KT), 선양FIR~베이징FIR~상하이FIR~인천FIR(광주, 제주섹터)(FL240, 150KT), 후쿠오카FIR(FL300, 100KT)
- 난류: 베이징FIR~상하이FIR(FL400 이하), 인천FIR~후쿠오카FIR(FL400 이하), 우한FIR~광저우FIR~상하이FIR(FL300 이하), 타이베이FIR~후쿠오카FIR~마닐라FIR(FL400 이하)
- 심한 난류: 후쿠오카FIR(FL320 이하)
- CB: 마닐라FIR(FL470 이하), 후쿠오카FIR(FL260 이하)