* 본 정보는 항공교통흐름관리를 위한 기상정보로, 공항예보(TAF)와 다를 수 있으니, 다른 용도로 활용하실 수 없습니다.

항공기상청	항공교통기상정보	
	2025년 12월 14일 16:00KST	항공기상청 예보과

■ 국내공항 위험기상 [12.14.(일) ~ 12.15.(월)]

개요	ㅇ 오늘(14일)은 중국 중부지방에서 동쪽으로 이동하는 고기압의 가장자리에 들어 전국 공항 가끔 구름 많겠으나, 제주공항은 대체로 흐리고 가끔 비가 내리겠음. 내일(15일)은 중국 상하이 부근에서 제주도남쪽해상으로 이동하는 고기압의 영향을 받아 전국 공항 가끔 구름많겠음 - 인천공항: 오늘 15시~20시 다소 강한 바람(15G25KT) - 제주공항: 오늘 19시까지 비(5~10mm), 21시까지 강풍(최대 17G35KT), 급변풍, 이후 내일 04시까지 다소 강한 바람(최대 15G25KT)
	▶ 주요 공항 기상경보(15시 현재) 여수공항 강풍경보 (12.14 12:00 ~ 12.14 17:00) 양양공항 급변풍경보 (12.14 10:00 ~ 12.15 00:00) 양양공항 강풍경보 (12.14 10:00 ~ 12.15 00:00) 제주공항 급변풍경보 (12.14 10:00 ~ 12.14 21:00) 제주공항 강풍경보 (12.14 10:00 ~ 12.14 21:00)

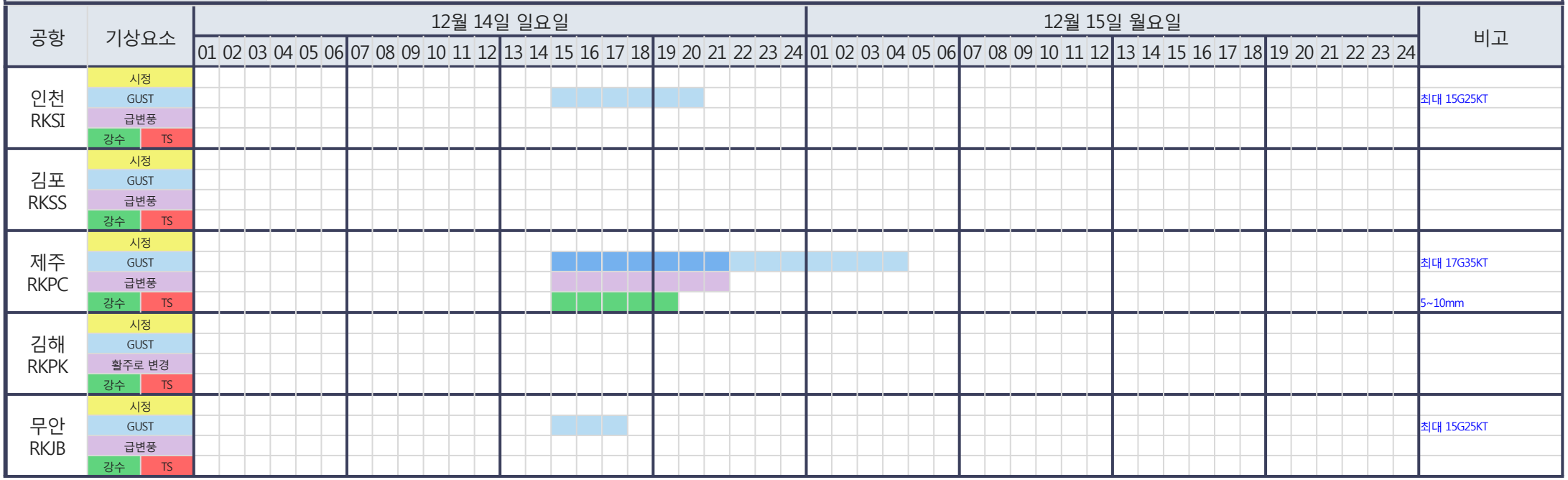

시정 : 800m↓ 400m↓ 200m↓ GUST : 25KT↑ 35KT↑ 45KT↑ 강수 : 비 비/눈 눈 소나기 TS 김해 활주로 변경 : (150~210°, 10KT↑)

* 본 정보는 항공교통흐름관리를 위한 기상정보로, 공항예보(TAF)와 다를 수 있으니, 다른 용도로 활용하실 수 없습니다.

■ 국내공항(공군 관할) 위험기상 [12.14.(일) ~ 12.15.(월)]

공항	기상요소	12월 14일 일요일																								12월 15일 월요일																								비고
		01	02	03	04	05	06	07	08	09	10	11	12	13	14	15	16	17	18	19	20	21	22	23	24	01	02	03	04	05	06	07	08	09	10	11	12	13	14	15	16	17	18	19	20	21	22	23	24	
대구 RKTN	시정																																																	
	GUST																																																	
	강수 / TS																																																	
청주 RKTU	시정																																																	
	GUST																																																	
	강수 / TS																																																	

■ 국내공역 위험기상 [12.14.(일) ~ 12.15.(월)]

개요	
	ㅇ 내일 새벽까지 군산, 광주, 제주, 남해섹터(FL210 이하)에 보통 난류 예상 ㅇ 오늘 밤까지 제주섹터(FL340~450)에 강풍(150KT↑) 예상
	ㅇ 국내 공역경보(SIGMET, 15시 현재): 착빙(FL020~060), 난류(FL230~290)

섹터	기상요소	12월 14일 일요일																								12월 15일 월요일																								비고
		01	02	03	04	05	06	07	08	09	10	11	12	13	14	15	16	17	18	19	20	21	22	23	24	01	02	03	04	05	06	07	08	09	10	11	12	13	14	15	16	17	18	19	20	21	22	23	24	
군산	CB/TS																																																	
	강풍																																																	
광주	CB/TS																																																	
	강풍																																																	
제주	CB/TS																																																	
	강풍																																																	FL340~450
남해	CB/TS																																																	
	강풍																																																	
서해	CB/TS																																																	
	강풍																																																	
강릉	CB/TS																																																	
	강풍																																																	
동해	CB/TS																																																	
	강풍																																																	
포항	CB/TS																																																	
	강풍																																																	
대구	CB/TS																																																	
	강풍																																																	
제주남부	대류운																																																	

(공군) 시정 : 800m↓ 400m↓ 200m↓ GUST : 25KT↑ 35KT↑ 45KT↑ 강수 : 비 비/눈 눈 소나기 TS (공역) 강풍 : 150KT↑ 대류운 : 0~20% 20~50% 50%~

* 본 정보는 항공교통흐름관리를 위한 기상정보로, 공항예보(TAF)와 다를 수 있으니, 다른 용도로 활용하실 수 없습니다.

■ 국외 공항·공역·항공로 [12.14.(일) ~ 12.15.(월)]

개요	【베이징·상하이·광저우·홍콩FIR】 특이사항 없음 【후쿠오카FIR】 - 나리타공항: 내일 09시~18시 강풍(19G30KT) - 간사이공항: 오늘 15시~24시 강풍(26G36KT)	【타이베이FIR】 - 타오위안공항: 오늘 15시~21시, 내일 09시~15시 강풍(최대 20G30KT) 【마닐라FIR】 - 마닐라공항: 오늘 15시~21시 비 【싼야, 하노이, 호치민FIR】 - 호치민공항: 오늘 17시~21시 CB/TS 동반한 소나기

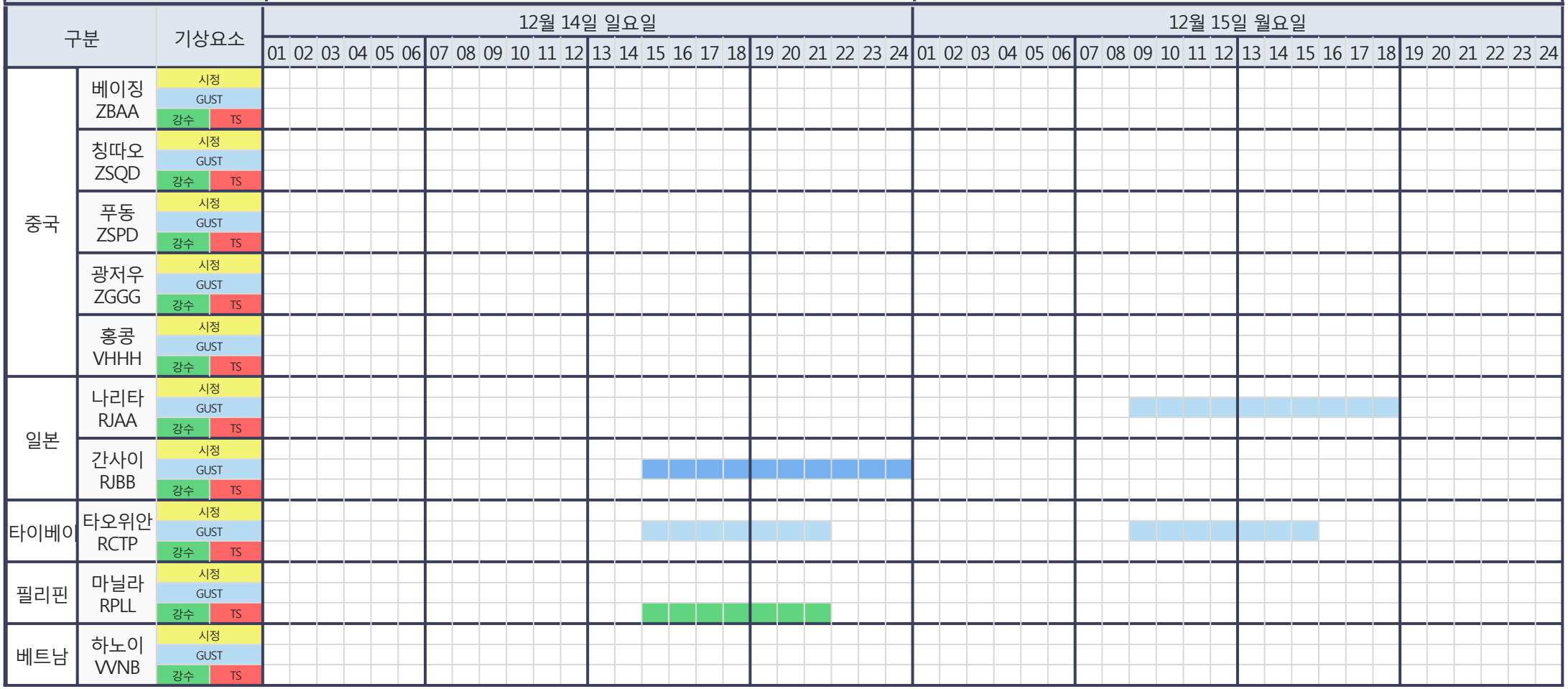

(국외) 시정 : 1km↓ 400m↓ 200m↓ GUST : 25KT↑ 35KT↑ 45KT↑ 강수 : 비 비/눈 눈 소나기 TS

* 본 정보는 항공교통흐름관리를 위한 기상정보로, 공항예보(TAF)와 다를 수 있으니, 다른 용도로 활용하실 수 없습니다.

설명자료	항공교통 기상정보

■ 국내 실황/예보 [12.14.(일) ~ 12.15.(월)]

위성영상 12.14. 15:00KST

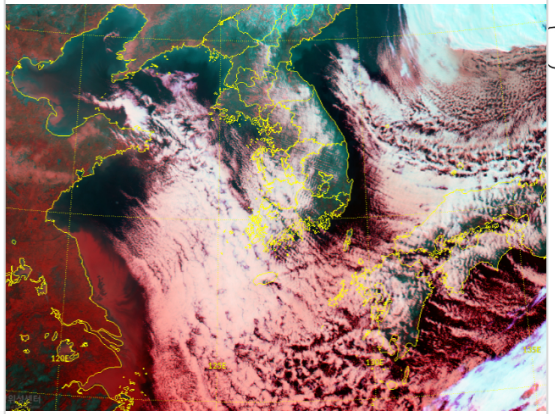

레이더영상 12.14. 15:00KST

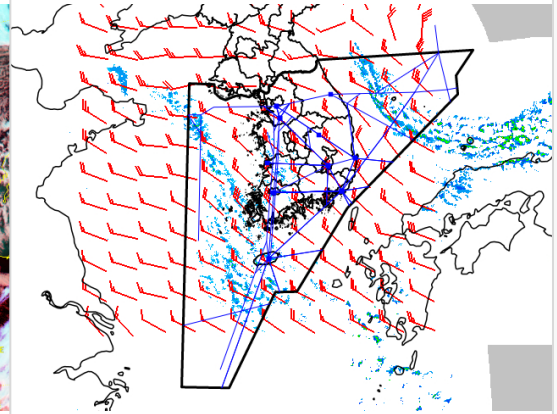

국내 강수 구역 및 형태 : 주의 | 비 | 비/눈 | 눈 | 소나기

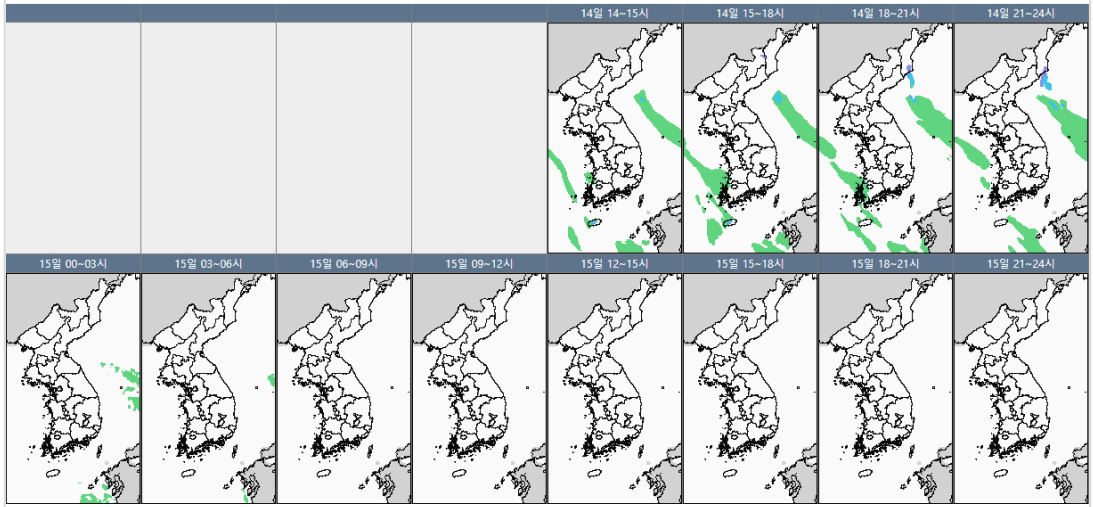

■ 국내 주요공항 실황·예보

ㅇ 오늘(14일)은 중국 중부지방에서 동쪽으로 이동하는 고기압의 가장자리에 들어 전국 공항 가끔 구름 많겠으나, 제주공항은 대체로 흐리고 가끔 비가 내리겠음. 내일(15일)은 중국 상하이 부근에서 제주도남쪽해상으로 이동하는 고기압의 영향을 받아 전국 공항 가끔 구름많겠음

- 인천공항: 오늘 15시~20시 다소 강한 바람(15G25KT)
- 제주공항: 오늘 19시까지 비(5~10mm), 21시까지 강풍(최대 17G35KT), 급변풍, 이후 내일 04시까지 다소 강한 바람(최대 15G25KT)

▶ 주요 공항 기상경보(15시 현재)

여수공항 강풍경보 (12.14 12:00 ~ 12.14 17:00)
양양공항 급변풍경보 (12.14 10:00 ~ 12.15 00:00)
양양공항 강풍경보 (12.14 10:00 ~ 12.15 00:00)
제주공항 급변풍경보 (12.14 10:00 ~ 12.14 21:00)
제주공항 강풍경보 (12.14 10:00 ~ 12.14 21:00)

■ 국내 공역(항공로) 위험기상

ㅇ 내일 새벽까지 군산, 광주, 제주, 남해섹터(FL210 이하)에 보통 난류 예상
ㅇ 오늘 밤까지 제주섹터(FL340~450)에 강풍(150KT↑) 예상

* 본 정보는 항공교통흐름관리를 위한 기상정보로, 공항예보(TAF)와 다를 수 있으니, 다른 용도로 활용하실 수 없습니다.

■ 국외 실황/예보 [12.14.(일) ~ 12.15.(월)]

예상 일기도 12.15. 09:00KST

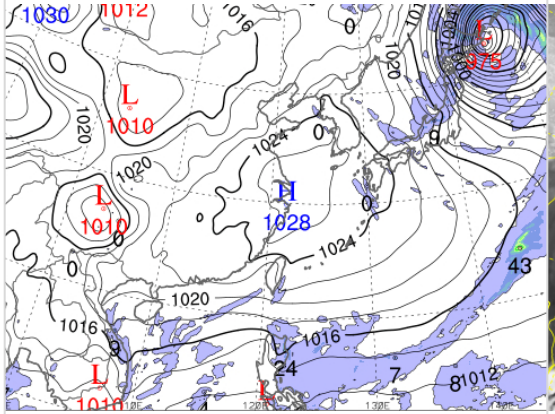

예상 구름 영상 12.15. 09:00KST

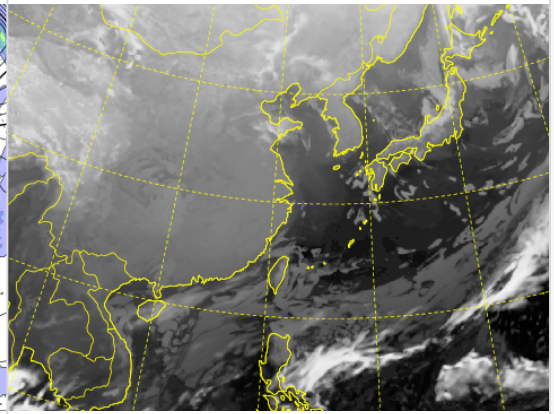

공역경보(SIGMET) 12.14. 15:00KST

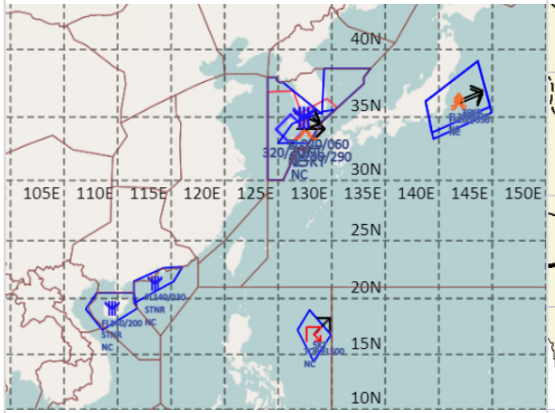

공역예보(SIGWX) 12.15. 03:00KST

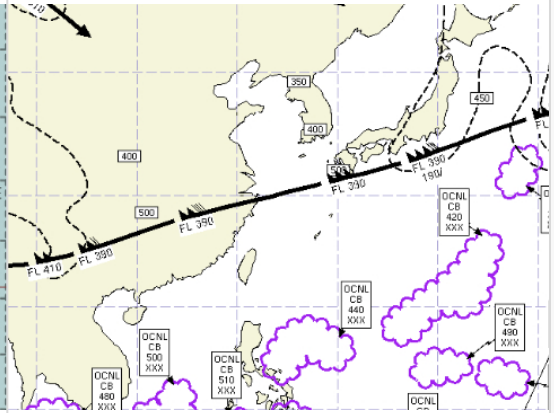

■ 국외 주요·공항·공역·항공로 실황·예보

【베이징·상하이·광저우·홍콩FIR】 특이사항 없음

【후쿠오카FIR】

- 나리타공항: 내일 09시~18시 강풍(19G30KT)
- 간사이공항: 오늘 15시~24시 강풍(26G36KT)

【타이베이FIR】

- 타오위안공항: 오늘 15시~21시, 내일 09시~15시 강풍(최대 20G30KT)

【마닐라FIR】

- 마닐라공항: 오늘 15시~21시 비

【싼야, 하노이, 호치민FIR】

- 호치민공항: 오늘 17시~21시 CB/TS 동반한 소나기

■ 국외 공역(항공로) 위험기상

[공역경보(SIGMET) 현황]

- 난류: 인천FIR(FL260~290), 후쿠오카FIR(FL260~350)
- 착빙: 인천FIR(FL020~060), 홍콩FIR(FL140~230), 싼야FIR(FL140~200)
- TS: 마닐라FIR(FL500 이하)

[공역예보(SIGWX)]

- JET: 광저우FIR~상하이FIR~인천FIR~후쿠오카FIR(FL390, 180KT)
- 난류: 후쿠오카FIR(FL400 이하)
- CB: 후쿠오카FIR(FL420 이하), 호치민FIR(FL500 이하), 마닐라FIR(FL440 이하)