* 본 정보는 항공교통흐름관리를 위한 기상정보로, 공항예보(TAF)와 다를 수 있으니, 다른 용도로 활용하실 수 없습니다.

항공기상청	항공교통기상정보	
	2025년 04월 14일 16:00KST	항공기상청 예보과

■ 국내공항 위험기상 [04.14.(월) ~ 04.15.(화)]

개요

ㅇ 오늘(14일)은 저기압 영향으로 전국 공항이 흐리고 비가 오겠음. 내일(15일)은 고기압 영향으로 전국 공항 대체로 맑겠음
- 인천공항: 오늘 21시까지 비(5mm 미만), 내일 12시~20시 다소 강한 바람(15G25KT)
- 김포공항: 오늘 21시까지 비(5mm 미만), 내일 11시~20시 다소 강한 바람(10G25KT), 급변풍
- 제주공항: 오늘 19시~21시 비(1mm 내외), 내일 09시까지 강풍(최대 25G43KT), 급변풍
- 김해공항: 오늘 23시까지 비(1mm 내외)
- 무안공항: 오늘 22시까지 비(5mm 내외), 내일 06시까지 강풍(최대20G35KT), 내일 11시~17시 다소 강한 바람(15G25KT)

▶ 주요 공항 기상경보(15시 현재)

무안공항 강풍경보 (04.14 15:00 ~ 04.14 22:00) 여수공항 강풍경보 (04.14 14:30 ~ 04.14 19:00) 제주공항 급변풍경보 (04.14 00:15 ~ 04.14 21:00) 제주공항 강풍경보 (04.14 13:00 ~ 04.15 06:00)

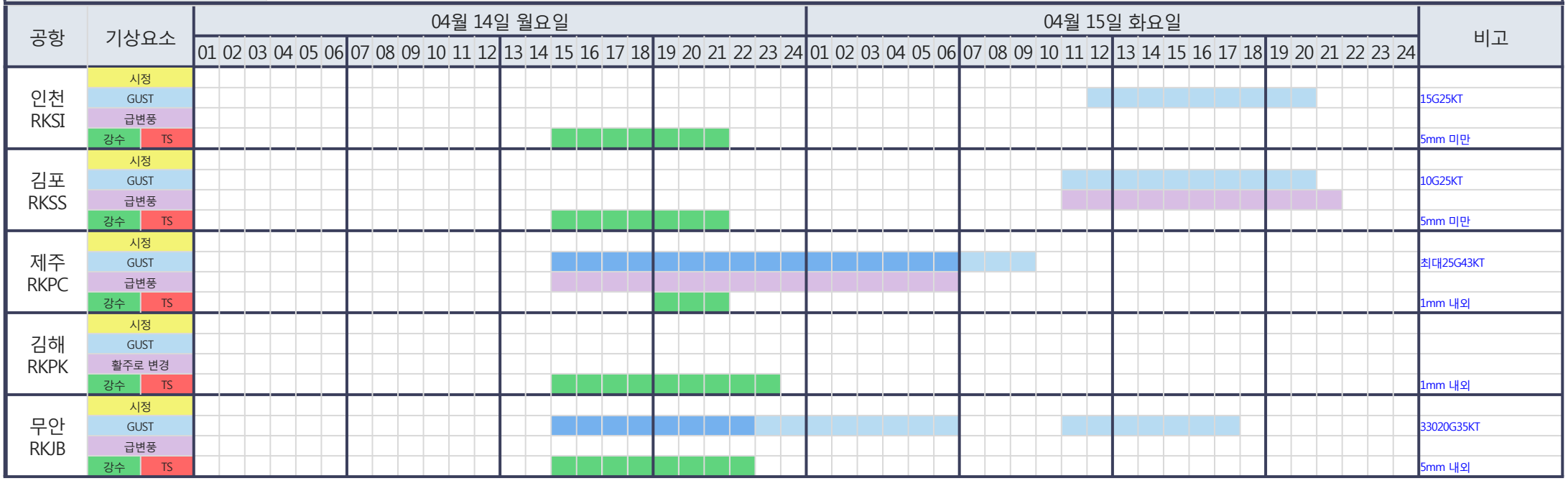

시정 : 800m ↓ 400m ↓ 200m ↓ GUST : 25KT ↑ 35KT ↑ 45KT ↑ 강수 : 비 비/눈 눈 소나기 TS 김해 활주로 변경 : (150~210°, 10KT ↑)

* 본 정보는 항공교통흐름관리를 위한 기상정보로, 공항예보(TAF)와 다를 수 있으니, 다른 용도로 활용하실 수 없습니다.

■ 국내공항(공군 관할) 위험기상 [04.14.(월) ~ 04.15.(화)]

공항	기상요소	04월 14일 월요일																								04월 15일 화요일																								비고
		01	02	03	04	05	06	07	08	09	10	11	12	13	14	15	16	17	18	19	20	21	22	23	24	01	02	03	04	05	06	07	08	09	10	11	12	13	14	15	16	17	18	19	20	21	22	23	24	
대구 RKTN	시정																																																	
	GUST																																																	
	강수																																																	5~10mm
	TS																																																	
청주 RKTU	시정																																																	
	GUST																																																	
	강수																																																	5~10mm
	TS																																																	

■ 국내공역 위험기상 [04.14.(월) ~ 04.15.(화)]

개요	ㅇ 내일 새벽까지 서해, 군산, 광주, 제주, 대구, 남해섹터(FL110 이상)에 보통 난류 예상
	ㅇ 국내 공역경보(SIGMET, 15시 현재): TS(FL170 이하), 난류(FL230~320), 착빙(FL030~100)

섹터	기상요소	04월 14일 월요일																								04월 15일 화요일																								비고
		01	02	03	04	05	06	07	08	09	10	11	12	13	14	15	16	17	18	19	20	21	22	23	24	01	02	03	04	05	06	07	08	09	10	11	12	13	14	15	16	17	18	19	20	21	22	23	24	
군산	CB/TS																																																	
	강풍																																																	
광주	CB/TS																																																	
	강풍																																																	
제주	CB/TS																																																	
	강풍																																																	
남해	CB/TS																																																	
	강풍																																																	
서해	CB/TS																																																	
	강풍																																																	
강릉	CB/TS																																																	
	강풍																																																	
동해	CB/TS																																																	
	강풍																																																	
포항	CB/TS																																																	
	강풍																																																	
대구	CB/TS																																																	
	강풍																																																	

(공군) 시정 : 800m↓ 400m↓ 200m↓ GUST : 25KT↑ 35KT↑ 45KT↑ 강수 : 비 비/눈 눈 소나기 TS (공역) 강풍 : 150KT↑

* 본 정보는 항공교통흐름관리를 위한 기상정보로, 공항예보(TAF)와 다를 수 있으니, 다른 용도로 활용하실 수 없습니다.

■ 국외 공항·공역·항공로 [04.14.(월) ~ 04.15.(화)]

개요	【베이징·상하이·광저우·홍콩FIR】 - 베이징공항: 오늘 18시까지 다소 강한 바람(16G30KT) - 칭따오공항: 오늘 17시까지 강풍(24G44KT) - 푸동공항: 오늘 22시까지 다소 강한 바람(16G30KT) 【후쿠오카FIR】 - 나리타공항: 내일 06시~18시 강풍(26G36KT), 내일 06시~12시 CB/TS 동반한 소나기	- 간사이공항: 내일 21시까지 소나기, 오늘 18시~21시, 내일 15시~18시 CB/TS 동반한 소나기, 내일 06시~18시 강풍(최대30G41KT) 【타이베이FIR】 특이사항 없음 【마닐라FIR】 특이사항 없음 【싼야, 하노이, 호치민FIR】 - 호치민공항: 오늘 17시~21시, 내일 18시~21시 다소강한바람(15G28KT), CB/TS 동반한 소나기

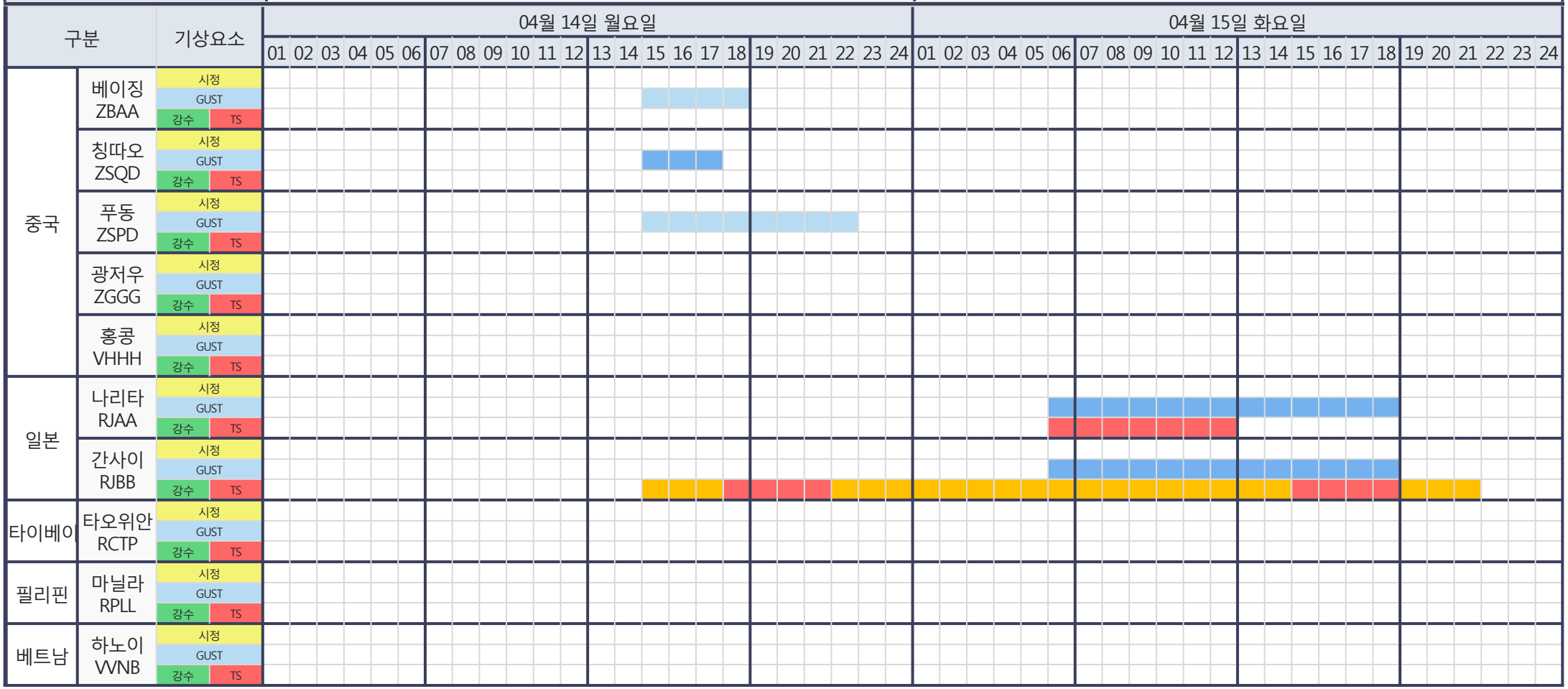

(국외) 시정 : 1km↓ 400m↓ 200m↓ GUST : 25KT↑ 35KT↑ 45KT↑ 강수 : 비 비/눈 눈 소나기 TS

* 본 정보는 항공교통흐름관리를 위한 기상정보로, 공항예보(TAF)와 다를 수 있으니, 다른 용도로 활용하실 수 없습니다.

설명자료	항공교통 기상정보

■ 국내 실황/예보 [04.14.(월) ~ 04.15.(화)]

위성영상 04.14. 15:00KST

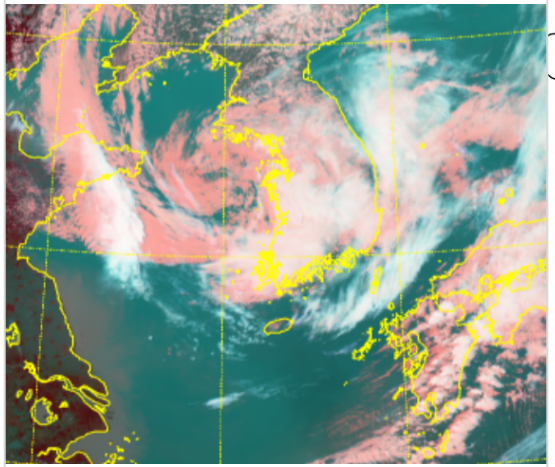

레이더영상 04.14. 15:00KST

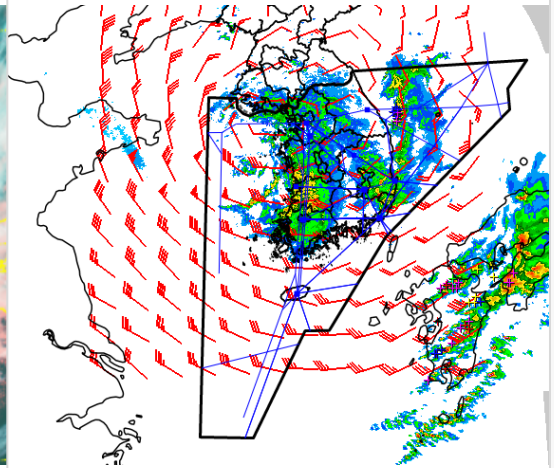

국내 강수 구역 및 형태 : 주의 | 비 | 비/눈 | 눈 | 소나기

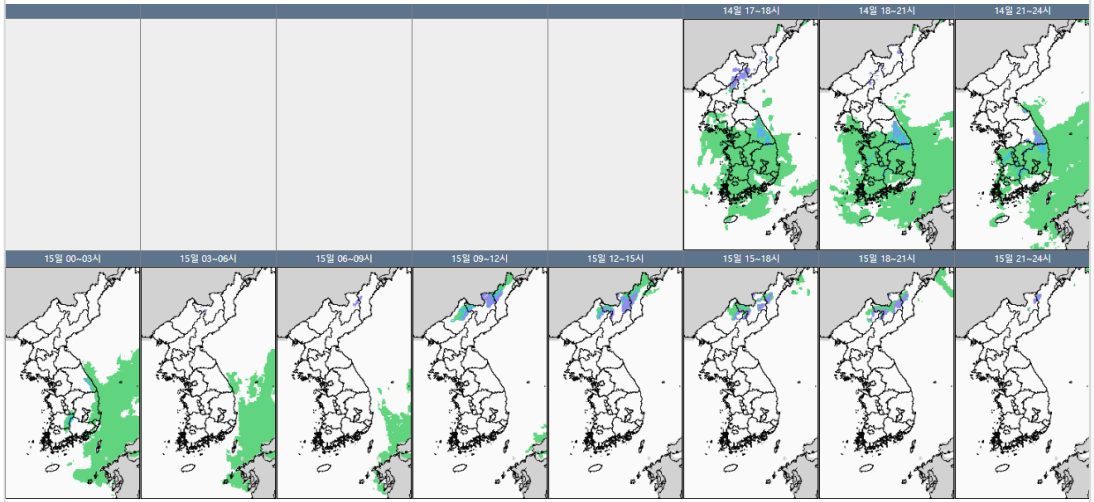

■ 국내 주요공항 실황·예보

ㅇ 오늘(14일)은 저기압 영향으로 전국 공항이 흐리고 비가 오겠음. 내일(15일)은 고기압 영향으로 전국 공항 대체로 맑겠음

- 인천공항: 오늘 21시까지 비(5mm 미만), 내일 12시~20시 다소 강한 바람(15G25KT)
- 김포공항: 오늘 21시까지 비(5mm 미만), 내일 11시~20시 다소 강한 바람(10G25KT), 급변풍
- 제주공항: 오늘 19시~21시 비(1mm 내외), 내일 09시까지 강풍(최대 25G43KT), 급변풍
- 김해공항: 오늘 23시까지 비(1mm 내외)
- 무안공항: 오늘 22시까지 비(5mm 내외), 내일 06시까지 강풍(최대20G35KT), 내일 11시~17시 다소 강한 바람(15G25KT)

▶ 주요 공항 기상경보(15시 현재)

제주공항 급변풍경보 (04.14 00:15 ~ 04.14 21:00)

제주공항 강풍경보 (04.14 13:00 ~ 04.15 06:00)

무안공항 강풍경보 (04.14 15:00 ~ 04.14 22:00)

여수공항 강풍경보 (04.14 14:30 ~ 04.14 19:00)

■ 국내 공역(항공로) 위험기상

ㅇ 내일 새벽까지 서해, 군산, 광주, 제주, 대구, 남해섹터(FL110 이상)에 보통 난류 예상

* 본 정보는 항공교통흐름관리를 위한 기상정보로, 공항예보(TAF)와 다를 수 있으니, 다른 용도로 활용하실 수 없습니다.

■ 국외 실황/예보 [04.14.(월) ~ 04.15.(화)]

예상 일기도 04.15. 09:00KST

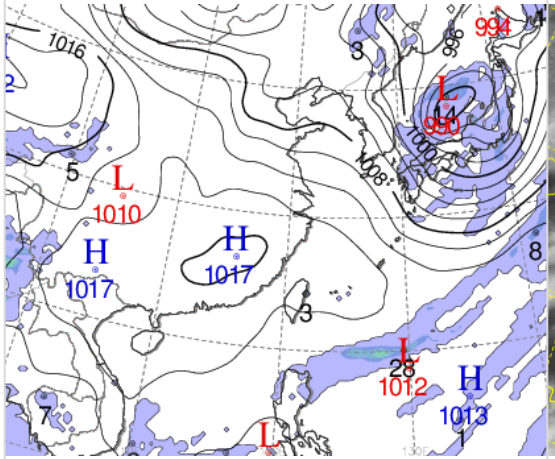

예상 구름 영상 04.15. 09:00KST

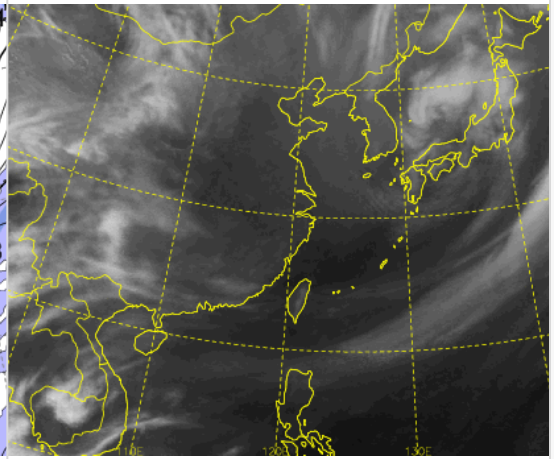

공역경보(SIGMET) 04.14. 15:00KST

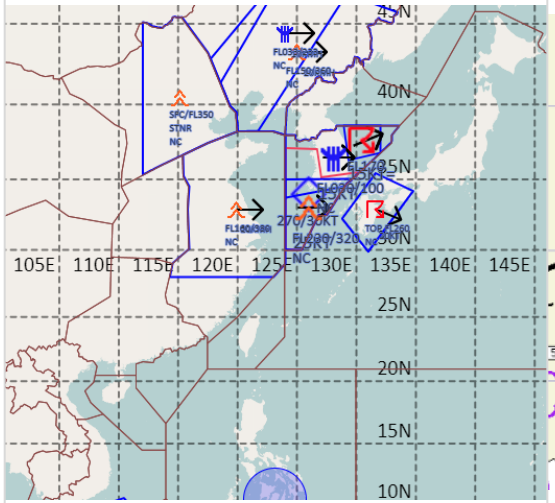

공역예보(SIGWX) 04.15. 03:00KST

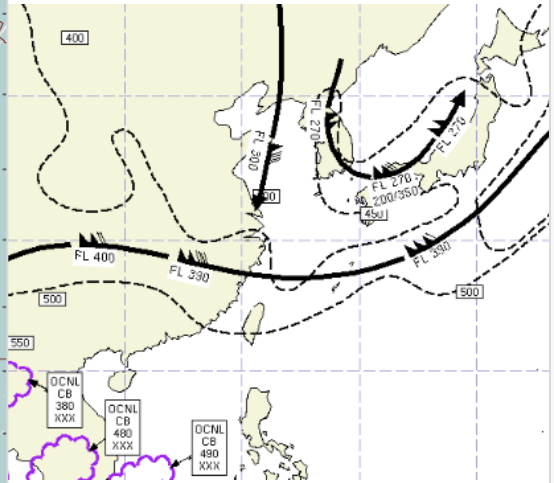

■ 국외 주요·공항·공역·항공로 실황·예보

【베이징·상하이·광저우·홍콩FIR】

- 베이징공항: 오늘 18시까지 다소 강한 바람(16G30KT)
- 칭따오공항: 오늘 17시까지 강풍(24G44KT)
- 푸동공항: 오늘 22시까지 다소 강한 바람(16G30KT)

【후쿠오카FIR】

- 나리타공항: 내일 06시~18시 강풍(26G36KT), 내일 06시~12시 CB/TS 동반한 소나기
- 간사이공항: 내일 21시까지 소나기, 오늘 18시~21시, 내일 15시~18시 CB/TS 동반한 소나기, 내일 06시~18시 강풍(최대30G41KT)

【타이베이FIR】 특이사항 없음

【마닐라FIR】 특이사항 없음

【싼야, 하노이, 호치민FIR】

- 호치민공항: 오늘 17시~21시, 내일 18시~21시 다소강한바람(15G28KT), CB/TS 동반한 소나기

■ 국외 공역(항공로) 위험기상

[공역경보(SIGMET) 현황]

- 난류: 인천FIR(FL230~320), 베이징FIR(SFC~FL350), 상하이FIR(FL160~380), 선양FIR(FL150~360)
- 착빙: 인천FIR(FL030~100), 선양FIR(FL033~233)
- TS: 인천FIR(FL170 이하), 후쿠오카FIR(FL260 이하)

[공역예보(SIGWX)]

- JET: 평양FIR~인천FIR~후쿠오카FIR(FL270, 130KT), 광저우FIR~상하이FIR~후쿠오카FIR(FL390, 160KT), 선양FIR~상하이FIR(FL300, 90KT)
- 난류: 광저우FIR~우한FIR~상하이FIR~타이베이FIR~평양FIR~인천FIR~후쿠오카FIR(FL400 이하)
- CB: 호치민FIR~마닐라FIR(FL490 이하)