* 본 정보는 항공교통흐름관리를 위한 기상정보로, 공항예보(TAF)와 다를 수 있으니, 다른 용도로 활용하실 수 없습니다.

항공기상청	항공교통기상정보	
	2025년 04월 11일 16:00KST	항공기상청 예보과

■ 국내공항 위험기상 [04.11.(금) ~ 04.12.(토)]

개요

ㅇ 오늘(11일)은 고기압 영향으로 전국 공항 대체로 맑겠음. 내일(12일)은 저기압 영향으로 전국 공항 흐리고 낮부터 비가 오겠으나 제주공항은 오전부터 가끔 비가 내리다가 밤에 그치겠음
- 인천공항: 내일 13시~24시 비(10~20mm), 내일 09시~12시, 21시~24시 다소 강한 바람(15G25KT), 21시~24시 급변풍
- 김포공항: 내일 14시~24시 비(10~30mm), 내일 09시~24시 강풍(최대 15G35KT), 21시~24시 급변풍
- 제주공항: 내일 12시~20시 비(10~30mm), 내일 10시~24시 강풍(최대 22G45KT), 급변풍
- 김해공항: 오늘 18시까지 활주로 변경 가능성(200°, 10KT↑), 내일 17시~24시 비(10~20mm), 15시~24시까지 활주로 변경 가능성(150°, 10KT↑), 20시~24시 강풍(최대 18G35KT)

▶ 주요 공항 기상경보(15시 현재)

ㅇ 없음

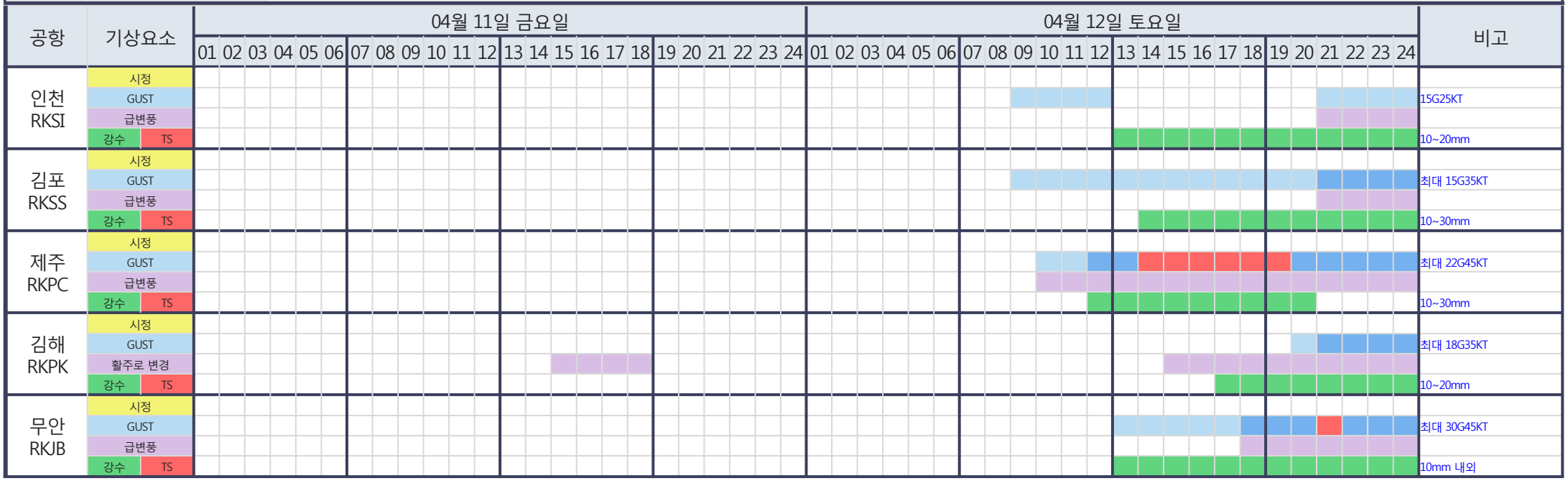

시정 : 800m↓ 400m↓ 200m↓ GUST : 25KT↑ 35KT↑ 45KT↑ 강수 : 비 비/눈 눈 소나기 TS 김해 활주로 변경 : (150~210°, 10KT↑)

* 본 정보는 항공교통흐름관리를 위한 기상정보로, 공항예보(TAF)와 다를 수 있으니, 다른 용도로 활용하실 수 없습니다.

■ 국내공항(공군 관할) 위험기상 [04.11.(금) ~ 04.12.(토)]

공항	기상요소	04월 11일 금요일																								04월 12일 토요일																								비고
		01	02	03	04	05	06	07	08	09	10	11	12	13	14	15	16	17	18	19	20	21	22	23	24	01	02	03	04	05	06	07	08	09	10	11	12	13	14	15	16	17	18	19	20	21	22	23	24	
대구 RKTN	시정																																																	
	GUST																																																	
	강수 / TS																																																	5~10mm
청주 RKTU	시정																																																	
	GUST																																																	15G25KT
	강수 / TS																																																	10~20mm

■ 국내공역 위험기상 [04.11.(금) ~ 04.12.(토)]

개요	
	ㅇ 내일 새벽까지 군산, 광주, 제주섹터(FL200 이하)에 보통 착빙 예상 ㅇ 내일 새벽까지 서해섹터(FL220 이상), 제주섹터(FL130~230), 동해, 대구, 포항섹터(FL170 이상)에 보통 난류 예상
	ㅇ 국내 공역경보(SIGMET, 15시 현재): 난류(FL230~340)

섹터	기상요소	04월 11일 금요일																								04월 12일 토요일																								비고
		01	02	03	04	05	06	07	08	09	10	11	12	13	14	15	16	17	18	19	20	21	22	23	24	01	02	03	04	05	06	07	08	09	10	11	12	13	14	15	16	17	18	19	20	21	22	23	24	
군산	CB/TS																																																	
	강풍																																																	
광주	CB/TS																																																	
	강풍																																																	
제주	CB/TS																																																	
	강풍																																																	
남해	CB/TS																																																	
	강풍																																																	
서해	CB/TS																																																	
	강풍																																																	
강릉	CB/TS																																																	
	강풍																																																	
동해	CB/TS																																																	
	강풍																																																	
포항	CB/TS																																																	
	강풍																																																	
대구	CB/TS																																																	
	강풍																																																	

(공군) 시정 : 800m↓ 400m↓ 200m↓ GUST : 25KT↑ 35KT↑ 45KT↑ 강수 : 비 비/눈 눈 소나기 TS (공역) 강풍 : 150KT↑

* 본 정보는 항공교통흐름관리를 위한 기상정보로, 공항예보(TAF)와 다를 수 있으니, 다른 용도로 활용하실 수 없습니다.

■ 국외 공항·공역·항공로 [04.11.(금) ~ 04.12.(토)]

개요	【베이징·상하이·광저우·홍콩FIR】 베이징공항: 오늘 22시~내일 21시 강풍(최대 30G50KT) - 칭따오공항: 내일 15시까지 강풍(최대 30G47KT), 오늘 23시~내일 03시 CB/TS 동반한 소나기 - 푸동공항: 오늘 19시~내일 01시 안개(시정 600m, 실링 200ft), 내일 21시까지 강풍(최대 28G40KT), 내일 03시~10시 CB/TS 동반한 소나기 - 광저우공항: 내일 11시~13시 강풍(24G44KT), 내일 11시~12시 CB/TS 동반한 강한 소나기 - 홍콩공항: 내일 14시~21시 강풍(25G35KT), 내일 11시~14시 소나기(CB) 이후 1	【후쿠오카FIR】 나리타공항: 오늘 18시~21시 CB/TS 동반한 소나기 【타이베이FIR】 - 타오위안공항: 내일 13시~21시 다소 강한 바람(20G30KT), 19시~21시 CB/TS 동반한 소나기 【마닐라FIR】 특이사항 없음 【싼야, 하노이, 호치민FIR】 - 하노이공항: 내일 13시~15시 다소 강한 바람(15G25KT), CB/TS 동반한 소나기 - 호치민공항: 오늘 15시~21시 다소 강한 바람(15G25KT), CB/TS 동반한 소나기 이후 23시까지 비

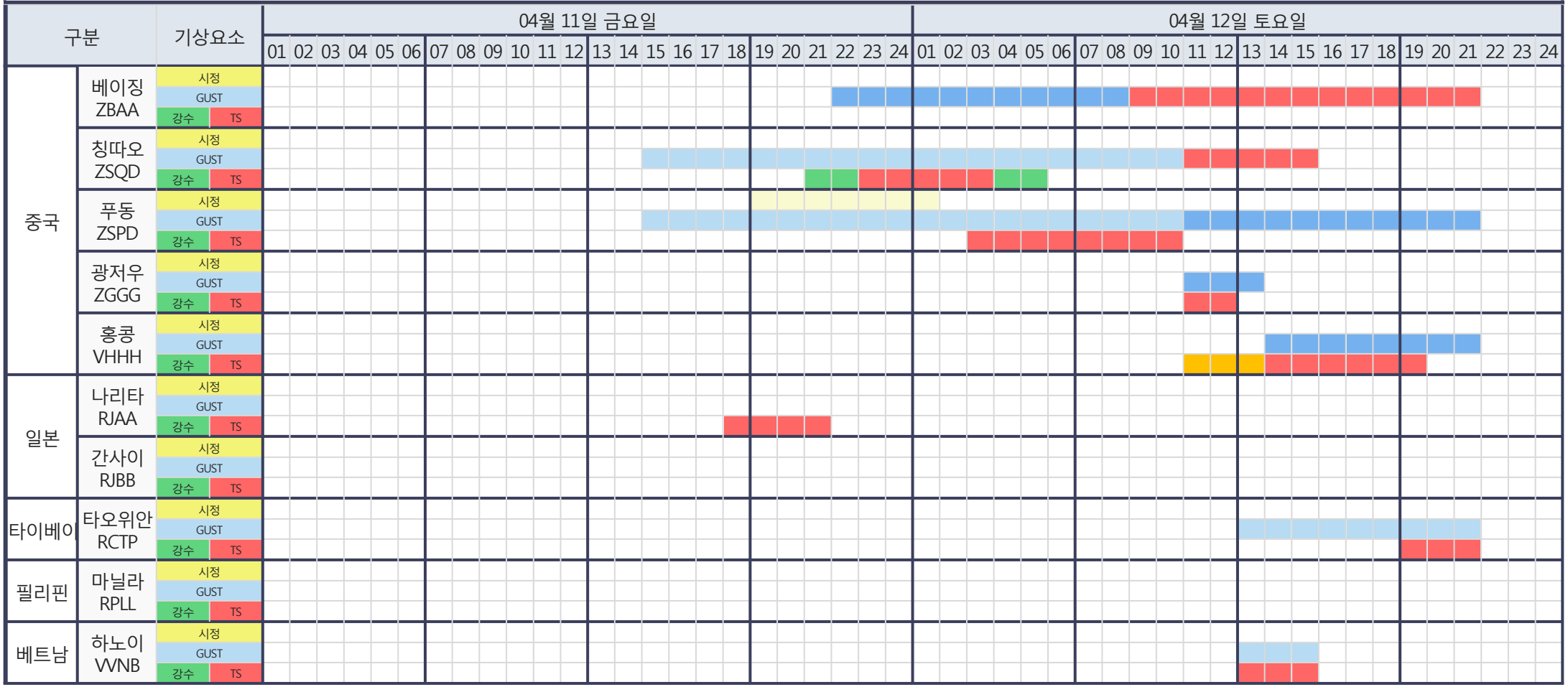

(국외) 시정 : 1km↓ 400m↓ 200m↓ GUST : 25KT↑ 35KT↑ 45KT↑ 강수 : 비 비/눈 눈 소나기 TS

* 본 정보는 항공교통흐름관리를 위한 기상정보로, 공항예보(TAF)와 다를 수 있으니, 다른 용도로 활용하실 수 없습니다.

설명자료	항공교통 기상정보

■ 국내 실황/예보 [04.11.(금) ~ 04.12.(토)]

위성영상 04.11. 15:00KST

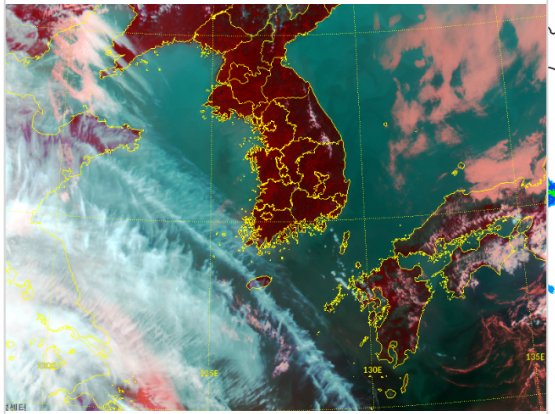

레이더영상 04.11. 15:00KST

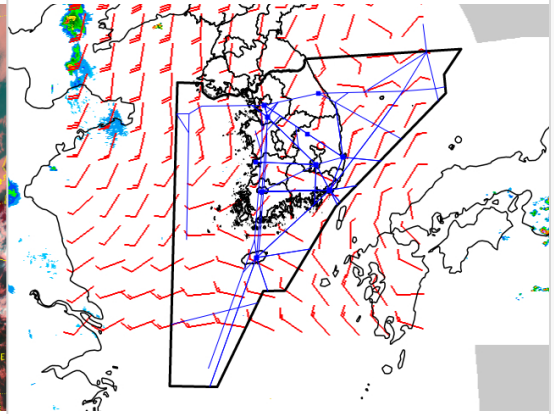

국내 강수 구역 및 형태 : 주의 | 비 | 비/눈 | 눈 | 소나기

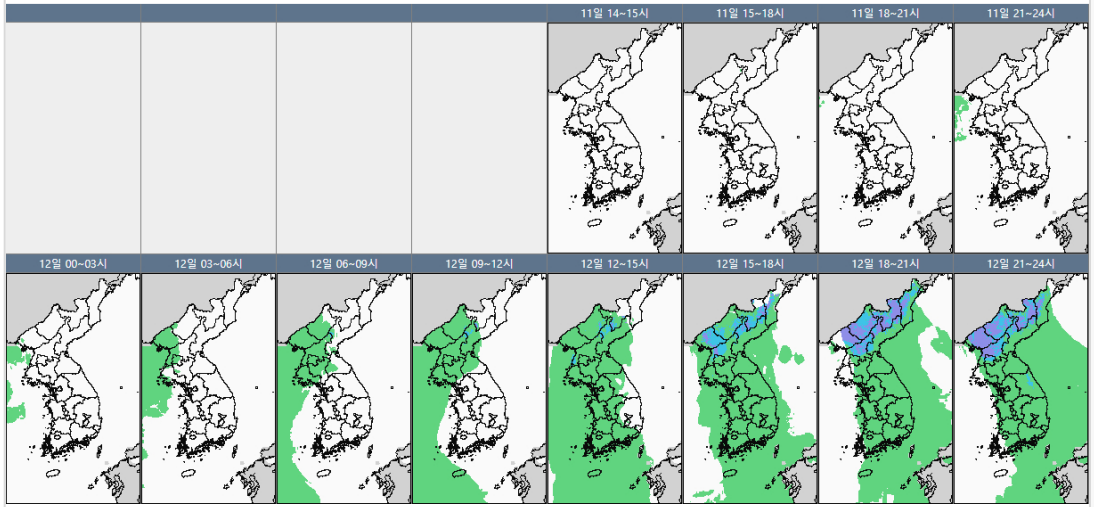

■ 국내 주요공항 실황·예보

ㅇ 오늘(11일)은 고기압 영향으로 전국 공항 대체로 맑겠음. 내일(12일)은 저기압 영향으로 전국 공항 흐리고 낮부터 비가 오겠으나 제주공항은 오전부터 가끔 비가 내리다가 밤에 그치겠음

- 인천공항: 내일 13시~24시 비(10~20mm), 내일 09시~12시, 21시~24시 다소 강한 바람(15G25KT), 21시~24시 급변풍
- 김포공항: 내일 14시~24시 비(10~30mm), 내일 09시~24시 강풍(최대 15G35KT), 21시~24시 급변풍
- 제주공항: 내일 12시~20시 비(10~30mm), 내일 10시~24시 강풍(최대 22G45KT), 급변풍
- 김해공항: 오늘 18시까지 활주로 변경 가능성(200°, 10KT↑), 내일 17시~24시 비(10~20mm), 15시~24시까지 활주로 변경 가능성(150°, 10KT↑), 20시~24시 강풍(최대 18G35KT)

▶ 주요 공항 기상경보(15시 현재)

ㅇ 없음

■ 국내 공역(항공로) 위험기상

ㅇ 내일 새벽까지 군산, 광주, 제주섹터(FL200 이하)에 보통 착빙 예상

ㅇ 내일 새벽까지 서해섹터(FL220 이상), 제주섹터(FL130~230), 동해, 대구, 포항섹터(FL170 이상)에 보통 난류 예상

* 본 정보는 항공교통흐름관리를 위한 기상정보로, 공항예보(TAF)와 다를 수 있으니, 다른 용도로 활용하실 수 없습니다.

■ 국외 실황/예보 [04.11.(금) ~ 04.12.(토)]

예상 일기도 04.12. 09:00KST

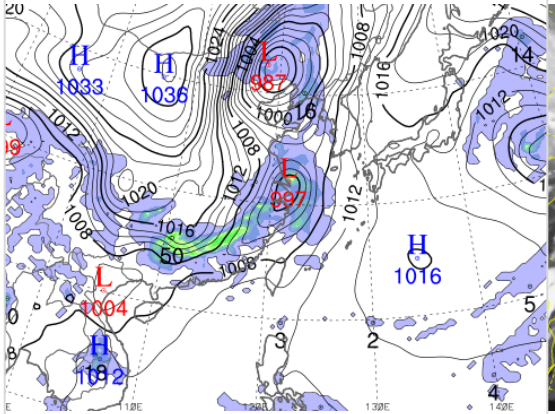

예상 구름 영상 04.12. 09:00KST

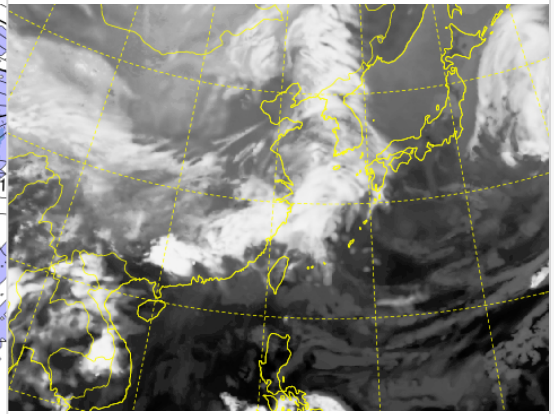

공역경보(SIGMET) 04.11. 15:00KST

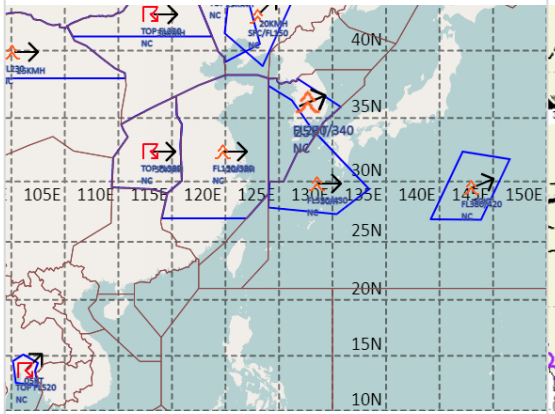

공역예보(SIGWX) 04.12. 03:00KST

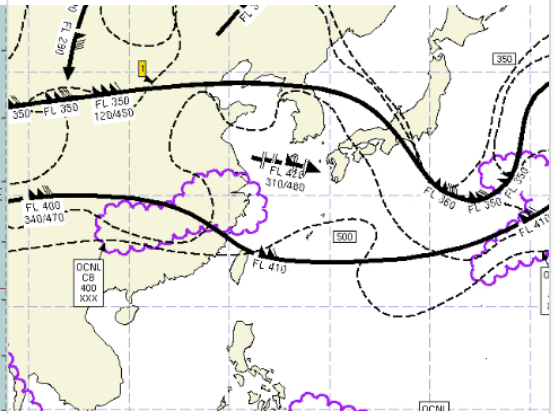

■ 국외 주요·공항·공역·항공로 실황·예보

【베이징·상하이·광저우·홍콩FIR】 베이징공항: 오늘 22시~내일 21시 강풍(최대 30G50KT)

- 칭따오공항: 내일 15시까지 강풍(최대 30G47KT), 오늘 23시~내일 03시 CB/TS 동반한 소나기
- 푸동공항: 오늘 19시~내일 01시 안개(시정 600m, 실링 200ft), 내일 21시까지 강풍(최대 28G40KT), 내일 03시~10시 CB/TS 동반한 소나기
- 광저우공항: 내일 11시~13시 강풍(24G44KT), 내일 11시~12시 CB/TS 동반한 강한 소나기
- 홍콩공항: 내일 14시~21시 강풍(25G35KT), 내일 11시~14시 소나기(CB) 이후 19시까지 CB/TS 동반한 소나기

【후쿠오카FIR】 나리타공항: 오늘 18시~21시 CB/TS 동반한 소나기

【타이베이FIR】 타오위안공항: 내일 13시~21시 다소 강한 바람(20G30KT), 19시~21시 CB/TS 동반한 소나기

【마닐라FIR】 특이사항 없음

【싼야, 하노이, 호치민FIR】 하노이공항: 내일 13시~15시 다소 강한 바람(15G25KT), CB/TS 동반한 소나기

- 호치민공항: 오늘 15시~21시 다소 강한 바람(15G25KT), CB/TS 동반한 소나기 이후 23시까지 비

■ 국외 공역(항공로) 위험기상

[공역경보(SIGMET) 현황]

- 난류: 인천FIR(FL230~340), 후쿠오카FIR(FL350~430), 상하이FIR(FL150~380)
- TS: 베이징FIR(FL330 이하), 우한FIR(FL380 이하)

[공역예보(SIGWX)]

- JET: 베이징FIR~선양FIR~평양FIR~후쿠오카FIR(FL350, 160KT), 광저우FIR~상하이FIR~타이베이FIR~후쿠오카FIR(FL410, 130KT)
- 난류: 광저우FIR~우한FIR~상하이FIR~타이베이FIR~인천FIR~후쿠오카FIR(FL400 이하)
- CB: 후쿠오카FIR(FL400 이하), 광저우FIR~상하이FIR(FL400 이하)