* 본 정보는 항공교통흐름관리를 위한 기상정보로, 공항예보(TAF)와 다를 수 있으니, 다른 용도로 활용하실 수 없습니다.

항공기상청	항공교통기상정보	
	2025년 04월 08일 16:00KST	항공기상청 예보과

■ 국내공항 위험기상 [04.08.(화) ~ 04.09.(수)]

개요

ㅇ 오늘(8일)은 고기압의 영향으로 전국 공항이 대체로 맑겠음. 내일(9일)은 고기압의 가장자리에 들다가, 기압골의 영향을 차차 받아 전국 공항에서 구름많다가 차차 흐려져 오후에 서쪽지방부터 비가 오겠고, 밤에는 전국 공항으로 확대되겠음.
- 인천공항: 내일 17시~21시 비(5mm 미만)
- 김포공항: 내일 16시~21시 비(5mm 미만)
- 제주공항: 내일 17시~24시 강풍(20G35KT), 내일 06시~24시 급변풍, 내일 18시~21시 비(5mm미만)
- 김해공항: 오늘 18시까지, 내일 09시~18시 활주로 변경 가능성(180~210°, 10KT↑), 내일 21시부터 비(1mm 내외)

▶ 주요 공항 기상경보(15시 현재)

여수공항 강풍경보 (04.08 16:00 ~ 04.08 22:00), 제주공항 급변풍경보 (04.08 12:00 ~ 04.08 16:00), 울산공항 급변풍경보 (04.08 14:05 ~ 04.08 17:00)

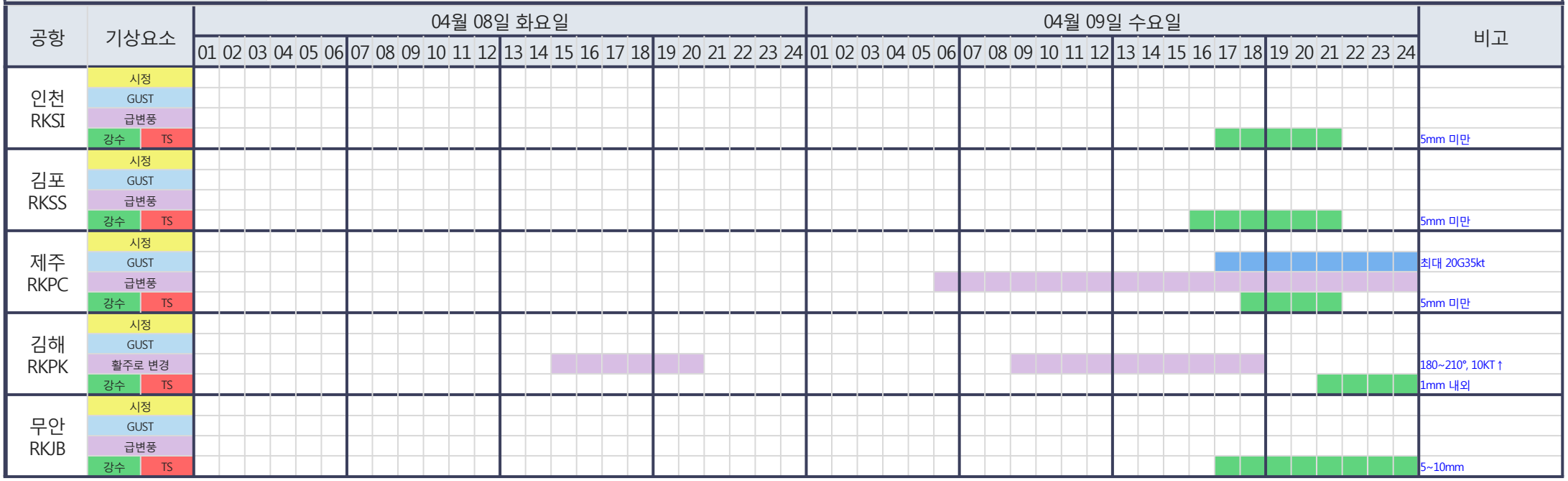

시정 : 800m↓ 400m↓ 200m↓ GUST : 25KT↑ 35KT↑ 45KT↑ 강수 : 비 비/눈 눈 소나기 TS 김해 활주로 변경 : (150~210°, 10KT↑)

* 본 정보는 항공교통흐름관리를 위한 기상정보로, 공항예보(TAF)와 다를 수 있으니, 다른 용도로 활용하실 수 없습니다.

■ 국내공항(공군 관할) 위험기상 [04.08.(화) ~ 04.09.(수)]

공항	기상요소	04월 08일 화요일																								04월 09일 수요일																								비고
		01	02	03	04	05	06	07	08	09	10	11	12	13	14	15	16	17	18	19	20	21	22	23	24	01	02	03	04	05	06	07	08	09	10	11	12	13	14	15	16	17	18	19	20	21	22	23	24	
대구 RKTN	시정																																																	
	GUST																																																	
	강수 / TS																																																	1~3mm
청주 RKTU	시정																																																	
	GUST																																																	
	강수 / TS																																																	3~5mm

■ 국내공역 위험기상 [04.08.(화) ~ 04.09.(수)]

개요	ㅇ 내일 새벽까지 제주남부섹터(FL160~190) 에 보통 난류 예상 ㅇ 오늘 밤까지 제주남부섹터(FL360~410)에 강풍(150KT↑) 예상 ㅇ 국내 공역경보(SIGMET, 15시 현재): 없음

섹터	기상요소	04월 08일 화요일																								04월 09일 수요일																								비고
		01	02	03	04	05	06	07	08	09	10	11	12	13	14	15	16	17	18	19	20	21	22	23	24	01	02	03	04	05	06	07	08	09	10	11	12	13	14	15	16	17	18	19	20	21	22	23	24	
군산	CB/TS																																																	
	강풍																																																	
광주	CB/TS																																																	
	강풍																																																	
제주	CB/TS																																																	
	강풍																																																	
남해	CB/TS																																																	
	강풍																																																	
서해	CB/TS																																																	
	강풍																																																	
강릉	CB/TS																																																	
	강풍																																																	
동해	CB/TS																																																	
	강풍																																																	
포항	CB/TS																																																	
	강풍																																																	
대구	CB/TS																																																	
	강풍																																																	

(공군) 시정 : 800m↓ 400m↓ 200m↓ GUST : 25KT↑ 35KT↑ 45KT↑ 강수 : 비 비/눈 눈 소나기 TS (공역) 강풍 : 150KT↑

* 본 정보는 항공교통흐름관리를 위한 기상정보로, 공항예보(TAF)와 다를 수 있으니, 다른 용도로 활용하실 수 없습니다.

■ 국외 공항·공역·항공로 [04.08.(화) ~ 04.09.(수)]

개요	【베이징·상하이·광저우·홍콩FIR】 - 베이징공항: 오늘 20시~24시, 내일 03시~07시 소나기 - 칭따오공항: 내일 03시~07시 CB/TS 동반한 소나기 【후쿠오카FIR】 - 나리타공항: 오늘 15시~19시 다소 강한 바람(16G28KT)	【타이베이FIR】 특이사항 없음 【마닐라FIR】 특이사항 없음 【싼야, 하노이, 호치민FIR】 - 하노이공항: 내일 05시~10시까지 이슬비, 실링 200ft - 호치민공항: 오늘 18시~21시 CB/TS

구분		기상요소	04월 08일 화요일																								04월 09일 수요일																							
			01	02	03	04	05	06	07	08	09	10	11	12	13	14	15	16	17	18	19	20	21	22	23	24	01	02	03	04	05	06	07	08	09	10	11	12	13	14	15	16	17	18	19	20	21	22	23	24
중국	베이징 ZBAA	시정																																																
		GUST																																																
		강수 / TS																																																
	칭따오 ZSQD	시정																																																
		GUST																																																
		강수 / TS																																																
	푸동 ZSPD	시정																																																
		GUST																																																
		강수 / TS																																																
	광저우 ZGGG	시정																																																
		GUST																																																
		강수 / TS																																																
	홍콩 VHHH	시정																																																
		GUST																																																
		강수 / TS																																																
일본	나리타 RJAA	시정																																																
		GUST																																																
		강수 / TS																																																
	간사이 RJBB	시정																																																
		GUST																																																
		강수 / TS																																																
타이베이	타오위안 RCTP	시정																																																
		GUST																																																
		강수 / TS																																																
필리핀	마닐라 RPLL	시정																																																
		GUST																																																
		강수 / TS																																																
베트남	하노이 VVNB	시정																																																
		GUST																																																
		강수 / TS																																																

(국외) 시정 : 1km↓ 400m↓ 200m↓ GUST : 25KT↑ 35KT↑ 45KT↑ 강수 : 비 비/눈 눈 소나기 TS

* 본 정보는 항공교통흐름관리를 위한 기상정보로, 공항예보(TAF)와 다를 수 있으니, 다른 용도로 활용하실 수 없습니다.

설명자료	항공교통 기상정보

■ 국내 실황/예보 [04.08.(화) ~ 04.09.(수)]

위성영상 04.08. 15:00KST

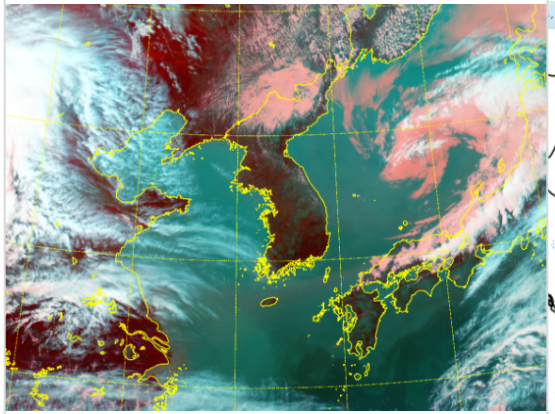

레이더영상 04.08. 15:00KST

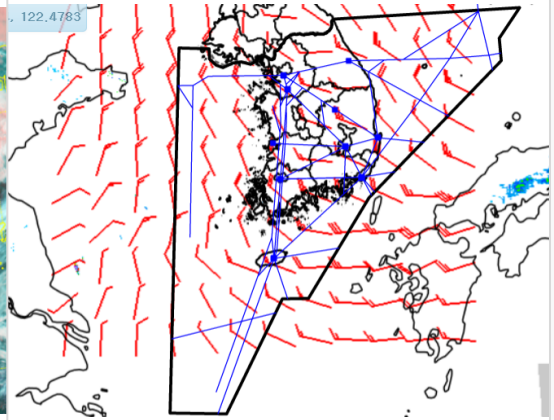

국내 강수 구역 및 형태 : 주의 | 비 | 비/눈 | 눈 | 소나기

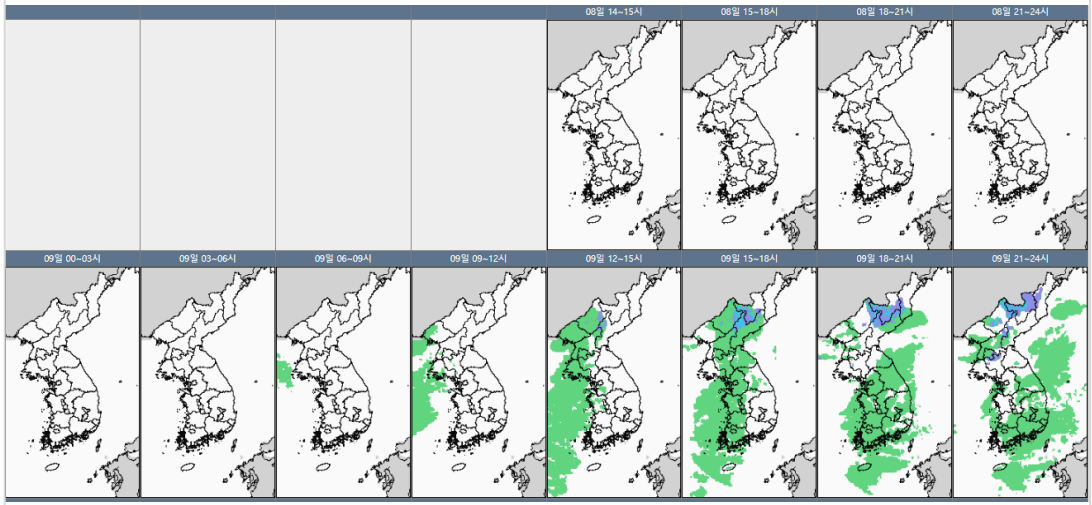

■ 국내 주요공항 실황·예보

ㅇ 오늘(8일)은 고기압의 영향으로 전국 공항이 대체로 맑겠음. 내일(9일)은 고기압의 가장자리에 들다가, 기압골의 영향을 차차 받아 전국 공항에서 구름많다가 차차 흐려져 오후에 서쪽지방부터 비가 오겠고, 밤에는 전국 공항으로 확대되겠음.

- 인천공항: 내일 17시~21시 비(5mm 미만)
- 김포공항: 내일 16시~21시 비(5mm 미만)
- 제주공항: 내일 17시~24시 강풍(20G35KT), 내일 06시~24시 급변풍, 내일 18시~21시 비(5mm미만)
- 김해공항: 오늘 18시까지, 내일 09시~18시 활주로 변경 가능성(180~210°, 10KT↑), 내일 21시부터 비(1mm 내외)

▶ 주요 공항 기상경보(15시 현재)

여수공항 강풍경보 (04.08 16:00 ~ 04.08 22:00)

제주공항 급변풍경보 (04.08 12:00 ~ 04.08 16:00)

울산공항 급변풍경보 (04.08 14:05 ~ 04.08 17:00)

■ 국내 공역(항공로) 위험기상

ㅇ 내일 새벽까지 제주남부섹터(FL160~190) 에 보통 난류 예상

ㅇ 오늘 밤까지 제주남부섹터(FL360~410)에 강풍(150KT↑) 예상

* 본 정보는 항공교통흐름관리를 위한 기상정보로, 공항예보(TAF)와 다를 수 있으니, 다른 용도로 활용하실 수 없습니다.

■ 국외 실황/예보 [04.08.(화) ~ 04.09.(수)]

예상 일기도 04.09. 09:00KST

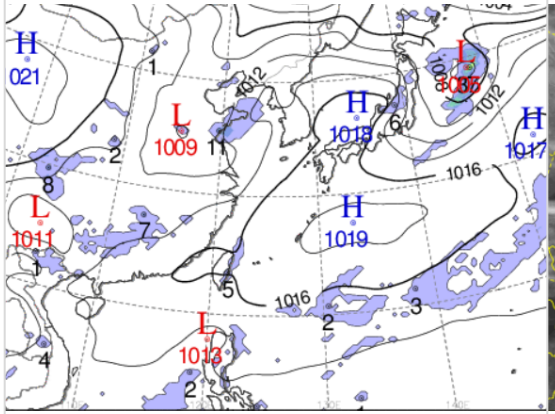

예상 구름 영상 04.09. 09:00KST

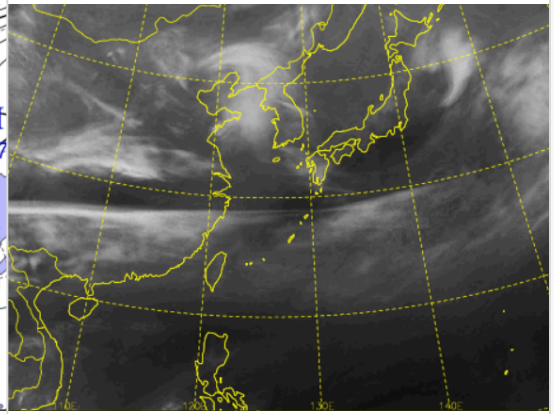

공역경보(SIGMET) 04.08. 15:00KST

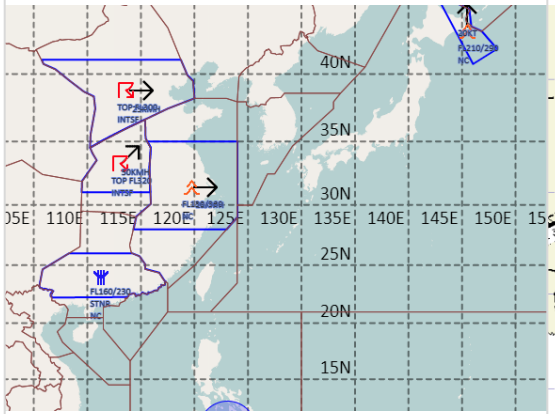

공역예보(SIGWX) 04.09. 03:00KST

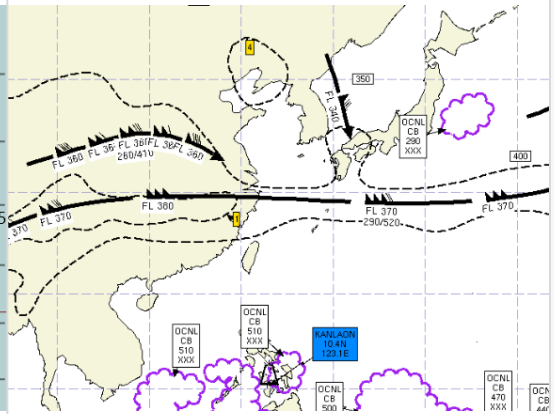

■ 국외 주요·공항·공역·항공로 실황·예보

【베이징·상하이·광저우·홍콩FIR】

- 베이징공항: 오늘 20시~24시, 내일 03시~07시 소나기
- 칭따오공항: 내일 03시~07시 CB/TS 동반한 소나기

【후쿠오카FIR】

- 나리타공항: 오늘 15시~19시 다소 강한 바람(16G28KT)

【타이베이FIR】 특이사항 없음

【마닐라FIR】 특이사항 없음

【싼야, 하노이, 호치민FIR】

- 하노이공항: 내일 05시~10시까지 이슬비, 실링 200ft
- 호치민공항: 오늘 18시~21시 CB/TS

■ 국외 공역(항공로) 위험기상

[공역경보(SIGMET) 현황]

- 난류: 상하이FIR(FL130~360), 후쿠오카FIR(FL210~290)
- 착빙: 광저우FIR(FL160~230)
- TS: 베이징FIR(FL300 이하), 우한FIR(FL320 이하)

[공역예보(SIGWX)]

- JET: 광저우FIR~상하이FIR~후쿠오카FIR(FL380, 150KT)
- 난류: 베이징FIR~우한FIR~광저우FIR~상하이FIR~인천FIR(제주섹터)~후쿠오카FIR(FL400 이하), 베이징FIR~선양FIR(FL340 이하)
- CB: 마닐라FIR(FL510 이하), 호치민FIR(FL510 이하), 후쿠오카FIR(FL290 이하)