* 본 정보는 항공교통흐름관리를 위한 기상정보로, 공항예보(TAF)와 다를 수 있으니, 다른 용도로 활용하실 수 없습니다.

항공기상청	항공교통기상정보	
	2025년 04월 02일 09:00KST	항공기상청 예보과

■ 국내공항 위험기상 [04.02.(수) ~ 04.03.(목)]

개요

ㅇ 오늘(2일)은 고기압의 가장자리에 들었다가 오후부터 기압골의 영향을 받아 전국의 공항이 맑다가 오후부터 구름많거나 차차 흐리겠으며, 인천, 김포공항에 가끔 비가 내리겠음. 내일(3일)은 기압골의 영향을 받다가 오전부터 서해상에 위치한 고기압의 가장자리에 들어 중부지방공항은 구름많다가 차차 맑아지겠고, 남부지방공항은 구름많겠으며, 양양공항은 오전 한때 비가 내리겠음.
- 인천공항: 오늘 14시~18시 비(5mm 미만), 급변풍
- 김포공항: 오늘 14시~21시 비(5mm 내외)
- 김해공항: 오늘 12시~20시 활주로 변경 가능성(150~210°, 10KT↑)

▶ 주요 공항 기상경보(08시 현재)

ㅇ 없음

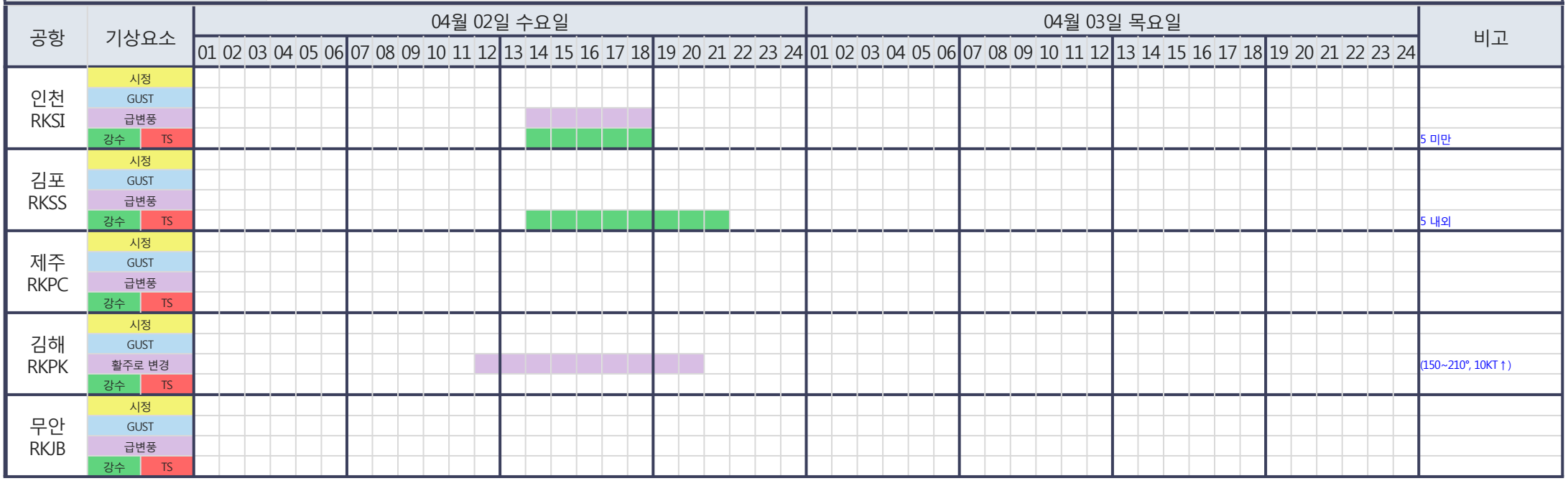

시정 : 800m↓ 400m↓ 200m↓ GUST : 25KT↑ 35KT↑ 45KT↑ 강수 : 비 비/눈 눈 소나기 TS 김해 활주로 변경 : (150~210°, 10KT↑)

* 본 정보는 항공교통흐름관리를 위한 기상정보로, 공항예보(TAF)와 다를 수 있으니, 다른 용도로 활용하실 수 없습니다.

■ 국내공항(공군 관할) 위험기상 [04.02.(수) ~ 04.03.(목)]

공항	기상요소	04월 02일 수요일																								04월 03일 목요일																								비고
		01	02	03	04	05	06	07	08	09	10	11	12	13	14	15	16	17	18	19	20	21	22	23	24	01	02	03	04	05	06	07	08	09	10	11	12	13	14	15	16	17	18	19	20	21	22	23	24	
대구 RKTN	시정																																																	
	GUST																																																	
	강수 / TS																																																	1mm 내외
청주 RKTU	시정																																																	
	GUST																																																	
	강수 / TS																																																	1~2mm

■ 국내공역 위험기상 [04.02.(수) ~ 04.03.(목)]

개요	ㅇ 오늘 밤까지 인천FIR 대부분 섹터(제주섹터 제외)(FL130 이상)에 보통 난류 예상 ㅇ 오늘 밤까지 제주섹터에(FL190 이상)에 보통 난류 예상 ㅇ 국내 공역경보(SIGMET, 08시 현재): 없음

섹터	기상요소	04월 02일 수요일																								04월 03일 목요일																								비고
		01	02	03	04	05	06	07	08	09	10	11	12	13	14	15	16	17	18	19	20	21	22	23	24	01	02	03	04	05	06	07	08	09	10	11	12	13	14	15	16	17	18	19	20	21	22	23	24	
군산	CB/TS																																																	
	강풍																																																	
광주	CB/TS																																																	
	강풍																																																	
제주	CB/TS																																																	
	강풍																																																	
남해	CB/TS																																																	
	강풍																																																	
서해	CB/TS																																																	
	강풍																																																	
강릉	CB/TS																																																	
	강풍																																																	
동해	CB/TS																																																	
	강풍																																																	
포항	CB/TS																																																	
	강풍																																																	
대구	CB/TS																																																	
	강풍																																																	

(공군) 시정 : 800m↓ 400m↓ 200m↓ GUST : 25KT↑ 35KT↑ 45KT↑ 강수 : 비 비/눈 눈 소나기 TS (공역) 강풍 : 150KT↑

* 본 정보는 항공교통흐름관리를 위한 기상정보로, 공항예보(TAF)와 다를 수 있으니, 다른 용도로 활용하실 수 없습니다.

■ 국외 공항·공역·항공로 [04.02.(수) ~ 04.03.(목)]

개요	【베이징·상하이·광저우·홍콩FIR】 - 칭따오공항: 오늘 11시~18시 다소 강한 바람(18G28KT) 【후쿠오카FIR】 - 나리타공항: 내일 12시까지 소나기	【타이베이FIR】 특이사항 없음 【마닐라FIR】 특이사항 없음 【싼야, 하노이, 호치민FIR】 - 호치민공항: 오늘 09시~15시 소나기(CB) 이후 오늘 20시까지 CB/TS 동반한 소나기

구분		기상요소	04월 02일 수요일																								04월 03일 목요일																							
			01	02	03	04	05	06	07	08	09	10	11	12	13	14	15	16	17	18	19	20	21	22	23	24	01	02	03	04	05	06	07	08	09	10	11	12	13	14	15	16	17	18	19	20	21	22	23	24
중국	베이징 ZBAA	시정																																																
		GUST																																																
		강수 / TS																																																
	칭따오 ZSQD	시정																																																
		GUST																																																
		강수 / TS																																																
	푸동 ZSPD	시정																																																
		GUST																																																
		강수 / TS																																																
	광저우 ZGGG	시정																																																
		GUST																																																
		강수 / TS																																																
	홍콩 VHHH	시정																																																
		GUST																																																
		강수 / TS																																																
일본	나리타 RJAA	시정																																																
		GUST																																																
		강수 / TS																																																
	간사이 RJBB	시정																																																
		GUST																																																
		강수 / TS																																																
타이베이	타오위안 RCTP	시정																																																
		GUST																																																
		강수 / TS																																																
필리핀	마닐라 RPLL	시정																																																
		GUST																																																
		강수 / TS																																																
베트남	하노이 VVNB	시정																																																
		GUST																																																
		강수 / TS																																																

(국외) 시정 : 1km↓ 400m↓ 200m↓ GUST : 25KT↑ 35KT↑ 45KT↑ 강수 : 비 비/눈 눈 소나기 TS

* 본 정보는 항공교통흐름관리를 위한 기상정보로, 공항예보(TAF)와 다를 수 있으니, 다른 용도로 활용하실 수 없습니다.

설명자료	항공교통 기상정보

■ 국내 실황/예보 [04.02.(수) ~ 04.03.(목)]

위성영상 04.02. 08:00KST

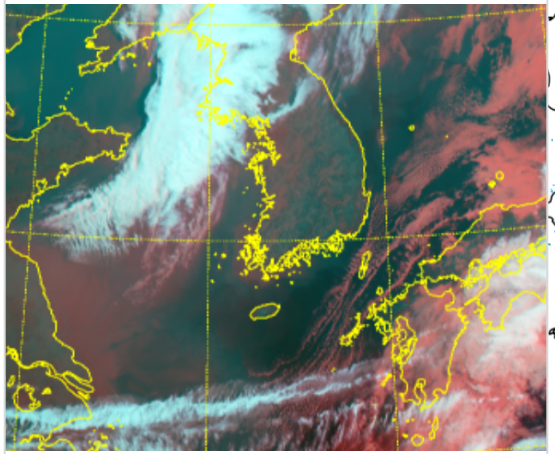

레이더영상 04.02. 08:00KST

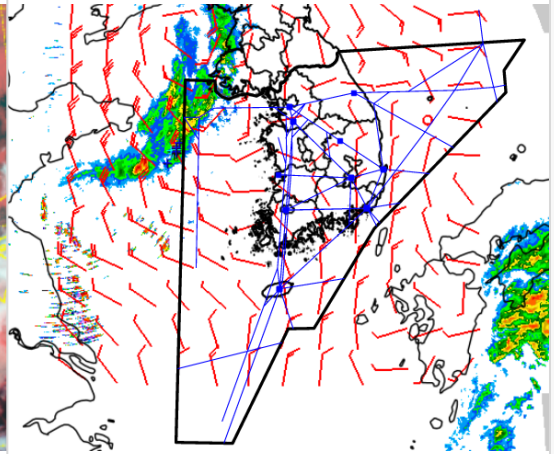

국내 강수 구역 및 형태 : 주의 | 비 | 비/눈 | 눈 | 소나기

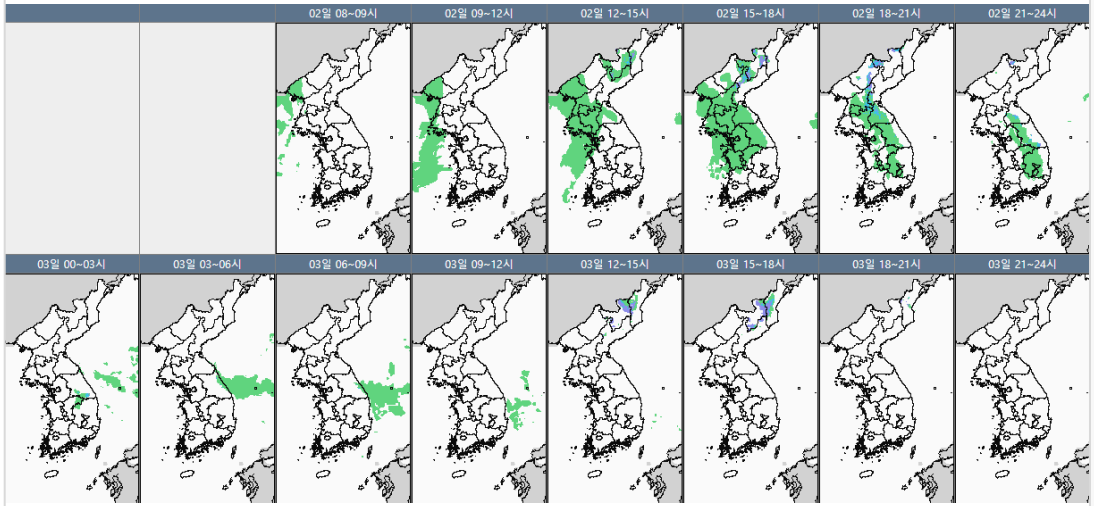

■ 국내 주요공항 실황·예보

ㅇ 오늘(2일)은 고기압의 가장자리에 들었다가 오후부터 기압골의 영향을 받아 전국의 공항이 맑다가 오후부터 구름많거나 차차 흐리겠으며, 인천, 김포공항에 가끔 비가 내리겠음. 내일(3일)은 기압골의 영향을 받다가 오전부터 서해상에 위치한 고기압의 가장자리에 들어 중부지방공항은 구름많다가 차차 맑아지겠고, 남부지방공항은 구름많겠으며, 양양공항은 오전 한때 비가 내리겠음.

- 인천공항: 오늘 14시~18시 비(5mm 미만), 급변풍
- 김포공항: 오늘 14시~21시 비(5mm 내외)
- 김해공항: 오늘 12시~20시 활주로 변경 가능성(150~210°, 10KT↑)
- 청주공항: 오늘 16시~19시 비(1~2mm)
- 대구공항: 오늘 18시~24시 비(1mm 내외)

▶ 주요 공항 기상경보(08시 현재)

ㅇ 없음

■ 국내 공역(항공로) 위험기상

ㅇ 오늘 밤까지 인천FIR 대부분 섹터(제주섹터 제외)(FL130 이상)에 보통 난류 예상

ㅇ 오늘 밤까지 제주섹터에(FL190 이상)에 보통 난류 예상

* 본 정보는 항공교통흐름관리를 위한 기상정보로, 공항예보(TAF)와 다를 수 있으니, 다른 용도로 활용하실 수 없습니다.

■ 국외 실황/예보 [04.02.(수) ~ 04.03.(목)]

예상 일기도 04.02. 15:00KST

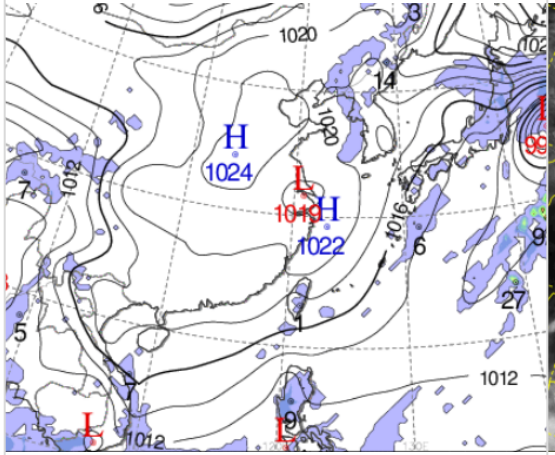

예상 구름 영상 04.02. 15:00KST

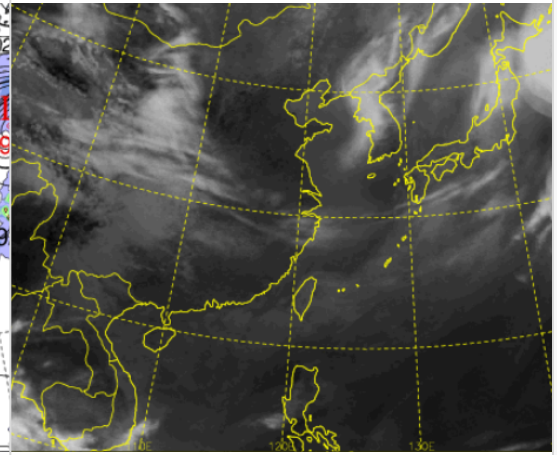

공역경보(SIGMET) 04.02. 08:00KST

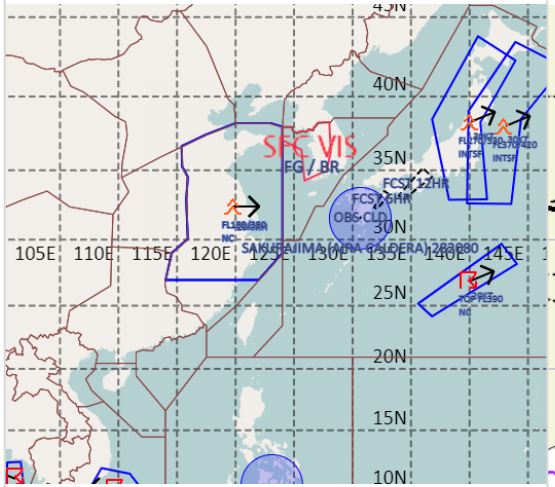

공역예보(SIGWX) 04.02. 15:00KST

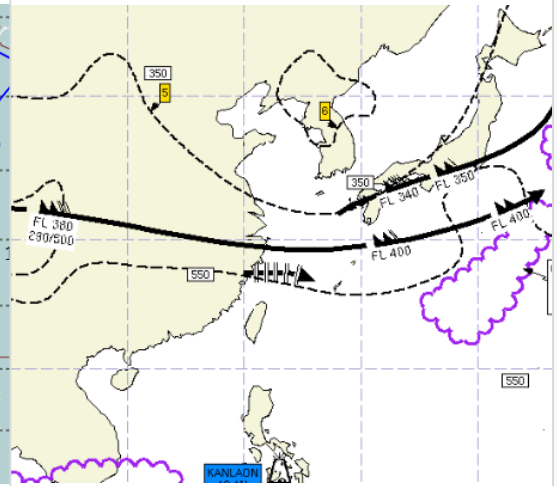

■ 국외 주요·공항·공역·항공로 실황·예보

【베이징·상하이·광저우·홍콩FIR】

- 칭따오공항: 오늘 11시~18시 다소 강한 바람(18G28KT)

【후쿠오카FIR】

- 나리타공항: 내일 12시까지 소나기

【타이베이FIR】 특이사항 없음

【마닐라FIR】 특이사항 없음

【싼야, 하노이, 호치민FIR】

- 호치민공항: 오늘 09시~15시 소나기(CB) 이후 오늘 20시까지 CB/TS 동반한 소나기

■ 국외 공역(항공로) 위험기상

[공역경보(SIGMET) 현황]

- 난류: 상하이FIR(FL180~380), 후쿠오카FIR(FL270~330, FL370~420)
- TS: 후쿠오카FIR(FL390 이하), 호치민FIR(FL500 이하)
- 화산재: 후쿠오카FIR(사쿠라지마/국내영향 없음)

[공역예보(SIGWX)]

- JET: 우한FIR~상하이FIR~후쿠오카FIR(FL400, 140KT), 후쿠오카FIR(FL340, 110KT)
- 난류: 베이징FIR~우한FIR~광저우FIR~상하이FIR~인천(제주섹터)FIR~후쿠오카FIR(FL400 이하), 선양FIR~평양FIR~인천FIR(FL300 이하)
- CB: 호치민FIR~마닐라FIR(FL510 이하), 후쿠오카FIR(FL330 이하)