

* 본 정보는 항공교통흐름관리를 위한 기상정보로, 공항예보(TAF)와 다를 수 있으니, 다른 용도로 활용하실 수 없습니다.

	항공교통기상정보	항공기상청 예보과
2025년 03월 25일 09:00KST		

■ 국내공항 위험기상 [03.25.(화) ~ 03.26.(수)]

개요	<p>○ 오늘(25일)은 고기압의 가장자리에 들어 전국 공항이 대체로 맑거나 가끔 구름많겠음. 내일(26일)은 고기압의 가장자리에 들겠으나, 남부 및 제주공항은 늦은 오후부터 기압골의 영향을 받아 전국 공항 대체로 맑다가 남부와 제주공항은 차차 흐려지겠고 여수공항은 밤부터 비가 내리겠음.</p> <ul style="list-style-type: none"> - 인천공항: 오늘 12시~18시 강풍(최대 20G40KT), 급변풍 - 김포공항: 오늘 12시~21시 강풍(최대 16G35KT), 오늘 11시~21시 급변풍 - 제주공항: 오늘 10시~24시 강풍 (최대 18G35KT), 급변풍 - 김해공항: 오늘 10시~20시, 내일 12시~20시 활주로 변경 가능성(180~210°, 10KT ↑) - 무안공항: 오늘 10시까지 안개(시정 800m 내외), 오늘 12시~19시 다소 강한 바람(15G25KT) <p>▶ 주요 공항 기상경보(08시 현재)</p> <p>무안공항 저시정경보 (03.25 08:00 ~ 03.25 10:00) 광주공항 저시정경보 (03.25 05:40 ~ 03.25 09:00) 제주공항 급변풍경보 (03.25 08:23 ~ 03.25 21:00)</p>
----	--------------------------------------------------------------------------------------------------------------------------------------------------------------------------------------------------------------------------------------------------------------------------------------------------------------------------------------------------------------------------------------------------------------------------------------------------------------------------------------------------------------------------------------------------------------------------------------------------------------------------------------------------------------------------------

공항	기상요소	03월 25일 화요일																								03월 26일 수요일																								비고
		01	02	03	04	05	06	07	08	09	10	11	12	13	14	15	16	17	18	19	20	21	22	23	24	01	02	03	04	05	06	07	08	09	10	11	12	13	14	15	16	17	18	19	20	21	22	23	24	
인천 RKSI	시정	[Grid]																																																최대 20G40KT
	GUST	[Grid]																																																
	급변풍	[Grid]																																																
	강수 TS	[Grid]																																																
김포 RKSS	시정	[Grid]																																																최대 16G35KT
	GUST	[Grid]																																																
	급변풍	[Grid]																																																
	강수 TS	[Grid]																																																
제주 RKPC	시정	[Grid]																																																최대 18G35KT
	GUST	[Grid]																																																
	급변풍	[Grid]																																																
	강수 TS	[Grid]																																																
김해 RKPK	시정	[Grid]																																																180~210°, 10KT ↑
	GUST	[Grid]																																																
	활주로 변경	[Grid]																																																
	강수 TS	[Grid]																																																
무안 RKJB	시정	[Grid]																																																800m 15G25KT
	GUST	[Grid]																																																
	급변풍	[Grid]																																																
	강수 TS	[Grid]																																																

시정 : 800m ↓ 400m ↓ 200m ↓ GUST : 25KT ↑ 35KT ↑ 45KT ↑ 강수 : 비 비/눈 눈 소나기 TS 김해 활주로 변경 : (150~210°, 10KT ↑)

* 본 정보는 항공교통흐름관리를 위한 기상정보로, 공항예보(TAF)와 다를 수 있으니, 다른 용도로 활용하실 수 없습니다.

설명자료	항공교통 기상정보
------	-----------

■ 국내 실황/예보 [03.25.(화) ~ 03.26.(수)]

위성영상 03.25. 08:00KST

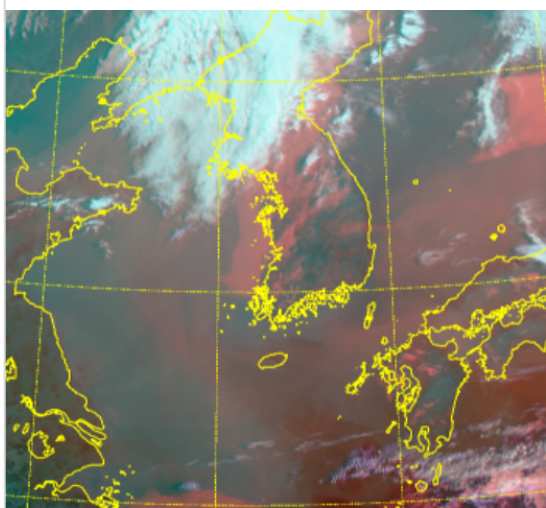

레이더영상 03.25. 08:00KST

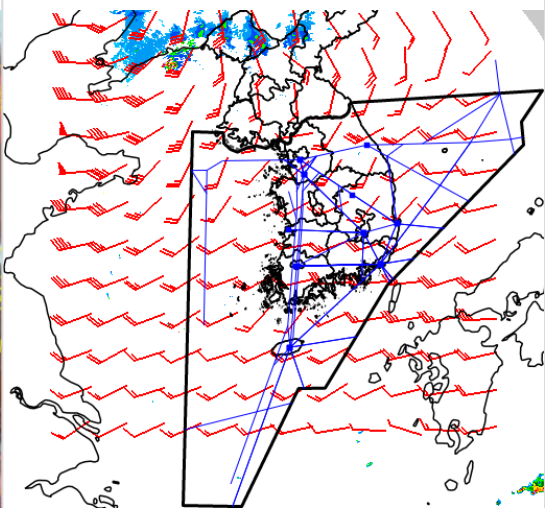

■ 국내 주요공항 실황-예보

- 오늘(25일)은 고기압의 가장자리에 들어 전국 공항이 대체로 맑거나 가끔 구름많겠음. 내일(26일)은 고기압의 가장자리에 들겠으나, 남부 및 제주공항은 늦은 오후부터 기압골의 영향을 받아 전국 공항 대체로 맑다가 남부와 제주공항은 차차 흐려지겠고 여수공항은 밤부터 비가 내리겠음.
- 인천공항: 오늘 12시~18시 강풍(최대 20G40KT), 급변풍
- 김포공항: 오늘 12시~21시 강풍(최대 16G35KT), 오늘 11시~21시 급변풍
- 제주공항: 오늘 10시~24시 강풍 (최대 18G35KT), 급변풍
- 김해공항: 오늘 10시~20시, 내일 12시~20시 활주로 변경 가능성(180~210°, 10KT↑)
- 무안공항: 오늘 10시까지 안개(시정 800m 내외), 오늘 12시~19시 다소 강한 바람(15G25KT)

▶ 주요 공항 기상경보(08시 현재)

- 무안공항 저시정경보 (03.25 08:00 ~ 03.25 10:00)
- 광주공항 저시정경보 (03.25 05:40 ~ 03.25 09:00)
- 제주공항 급변풍경보 (03.25 08:23 ~ 03.25 21:00)

국내 강수 구역 및 형태 : 주의 비 비/눈 눈 소나기

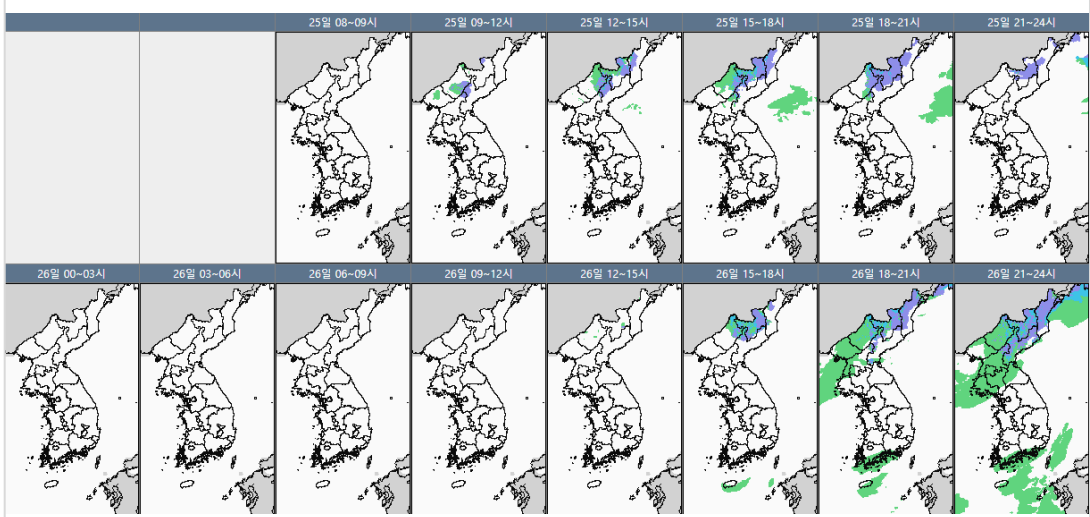

■ 국내 공역(항공로) 위험기상

- 오늘 밤까지 제주남부섹터(FL170~250)에 보통 난류 예상
- 오늘 저녁까지 제주섹터(FL340~390)에 강풍(150KT↑) 예상

* 본 정보는 항공교통흐름관리를 위한 기상정보로, 공항예보(TAF)와 다를 수 있으니, 다른 용도로 활용하실 수 없습니다.

■ 국외 실황/예보 [03.25.(화) ~ 03.26.(수)]

예상 일기도 03.25. 15:00KST

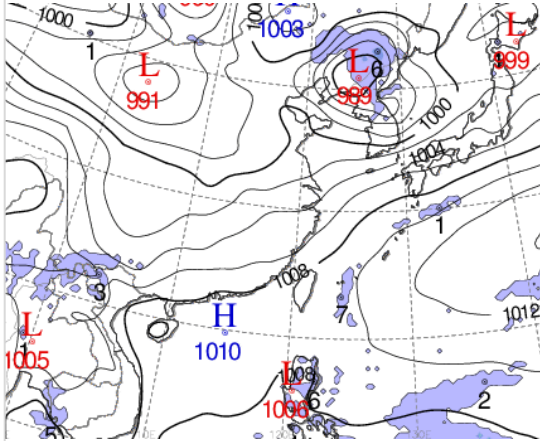

예상 구름 영상 03.25. 15:00KST

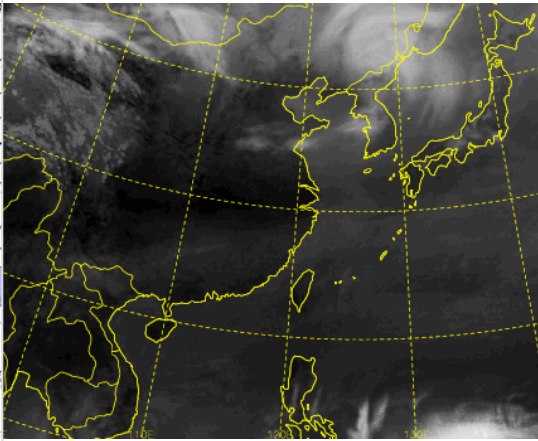

■ 국외 주요·공항·공역·항공로 실황·예보

【베이징-상하이-광저우-홍콩FIR】

- 베이징공항: 오늘 15시까지 다소 강한 바람(20G38KT)
- 칭따오공항: 오늘 11시~17시 다소 강한 바람(20G36KT)

【후쿠오카FIR】

- 나리타공항: 내일 03시~15시 다소 강한 바람(최대20G30KT)

【타이베이FIR】 특이사항 없음

【마닐라FIR】 특이사항 없음

【싼야, 하노이, 호치민FIR】

- 하노이공항: 오늘 10시까지 안개(시정 900m)

공역경보(SIGMET) 03.25. 08:00KST

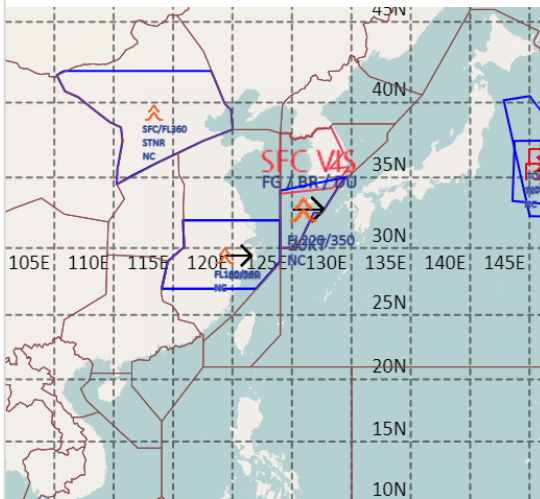

공역예보(SIGWX) 03.25. 15:00KST

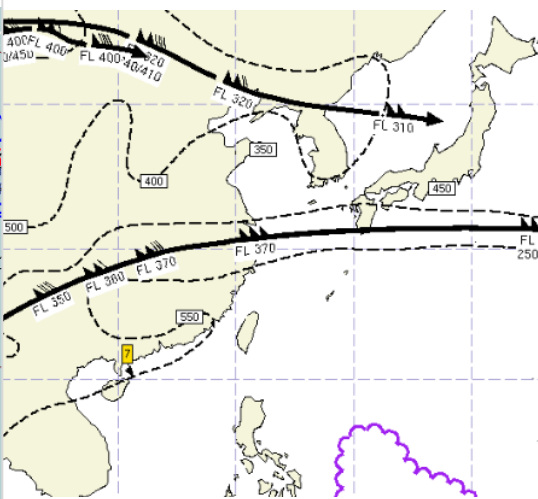

■ 국외 공역(항공로) 위험기상

[공역경보(SIGMET) 현황]

- 난류: 인천FIR(FL220~350), 상하이FIR(FL160~360), 베이징FIR(SFC~FL360)
- TS: 후쿠오카FIR(FL360 이하)

[공역예보(SIGWX)]

- JET: 광저우FIR~상하이FIR~인천(제주남부)FIR~후쿠오카FIR(FL370, 150KT), 베이징FIR~선양FIR~평양FIR~후쿠오카FIR(FL310, 120KT)
- 난류: 하노이FIR~싼야FIR~광저우FIR~홍콩FIR~우한FIR~상하이FIR~인천FIR~후쿠오카FIR(FL400 이하), 베이징FIR~선양FIR~평양FIR~인천FIR(FL400 이하)
- CB: 마닐라FIR(FL480 이하)