

* 본 정보는 항공교통흐름관리를 위한 기상정보로, 공항예보(TAF)와 다를 수 있으니, 다른 용도로 활용하실 수 없습니다.



항공기상청

항공교통기상정보

2025년 03월 22일 09:00KST

항공기상청 예보과

■ 국내공항 위험기상 [03.22.(토) ~ 03.23.(일)]

개요

○ 오늘(22일)은 고기압 영향으로 대체로 맑겠음. 내일(23일)은 고기압 영향을 받다가 오후부터 그 가장자리에 들면서 전국 공항이 대체로 맑다가 오후부터 구름많아지겠음.

- 제주공항: 오늘 18시까지, 내일 10시~18시 다소 강한 바람(최대 15G25KT), 오늘과 내일 10시~16시 급변풍
- 김해공항: 오늘 12시~20시, 내일 12시부터 활주로 변경 가능성(180~210°, 10KT ↑)
- 무안공항: 내일 04시~06시 안개(시정 800m 내외)

▶ 주요 공항 기상경보(08시 현재)

양양공항 급변풍경보 (03.22 02:00 ~ 03.22 11:00) 양양공항 강풍경보 (03.22 01:00 ~ 03.22 11:00)

| 공항 | 기상요소 | 03월 22일 토요일 | | | | | | | | | | | | | | | | | | | | | | | | 03월 23일 일요일 | | | | | | | | | | | | | | | | | | | | | | | | 비고 |
|------------|--------|-------------|----|----|----|----|----|----|----|----|----|----|----|----|----|----|----|----|----|----|----|----|----|----|----|-------------|----|----|----|----|----|----|----|----|----|----|----|----|----|----|----|----|----|----|----|----|----|----|----|----|
| | | 01 | 02 | 03 | 04 | 05 | 06 | 07 | 08 | 09 | 10 | 11 | 12 | 13 | 14 | 15 | 16 | 17 | 18 | 19 | 20 | 21 | 22 | 23 | 24 | 01 | 02 | 03 | 04 | 05 | 06 | 07 | 08 | 09 | 10 | 11 | 12 | 13 | 14 | 15 | 16 | 17 | 18 | 19 | 20 | 21 | 22 | 23 | 24 | |
| 인천 RKSI | 시정 | | | | | | | | | | | | | | | | | | | | | | | | | | | | | | | | | | | | | | | | | | | | | | | | | |
| | GUST | | | | | | | | | | | | | | | | | | | | | | | | | | | | | | | | | | | | | | | | | | | | | | | | | |
| | 급변풍 | | | | | | | | | | | | | | | | | | | | | | | | | | | | | | | | | | | | | | | | | | | | | | | | | |
| | 강수 TS | | | | | | | | | | | | | | | | | | | | | | | | | | | | | | | | | | | | | | | | | | | | | | | | | |
| 김포 RKSS | 시정 | | | | | | | | | | | | | | | | | | | | | | | | | | | | | | | | | | | | | | | | | | | | | | | | | |
| | GUST | | | | | | | | | | | | | | | | | | | | | | | | | | | | | | | | | | | | | | | | | | | | | | | | | |
| | 급변풍 | | | | | | | | | | | | | | | | | | | | | | | | | | | | | | | | | | | | | | | | | | | | | | | | | |
| | 강수 TS | | | | | | | | | | | | | | | | | | | | | | | | | | | | | | | | | | | | | | | | | | | | | | | | | |
| 제주 RKPC | 시정 | | | | | | | | | | | | | | | | | | | | | | | | | | | | | | | | | | | | | | | | | | | | | | | | | |
| | GUST | | | | | | | | | | | | | | | | | | | | | | | | | | | | | | | | | | | | | | | | | | | | | | | | | |
| | 급변풍 | | | | | | | | | | | | | | | | | | | | | | | | | | | | | | | | | | | | | | | | | | | | | | | | | |
| | 강수 TS | | | | | | | | | | | | | | | | | | | | | | | | | | | | | | | | | | | | | | | | | | | | | | | | | |
| 김해 RKPX | 시정 | | | | | | | | | | | | | | | | | | | | | | | | | | | | | | | | | | | | | | | | | | | | | | | | | |
| | GUST | | | | | | | | | | | | | | | | | | | | | | | | | | | | | | | | | | | | | | | | | | | | | | | | | |
| | 활주로 변경 | | | | | | | | | | | | | | | | | | | | | | | | | | | | | | | | | | | | | | | | | | | | | | | | | |
| | 강수 TS | | | | | | | | | | | | | | | | | | | | | | | | | | | | | | | | | | | | | | | | | | | | | | | | | |
| 무안 RKJB | 시정 | | | | | | | | | | | | | | | | | | | | | | | | | | | | | | | | | | | | | | | | | | | | | | | | | |
| | GUST | | | | | | | | | | | | | | | | | | | | | | | | | | | | | | | | | | | | | | | | | | | | | | | | | |
| | 급변풍 | | | | | | | | | | | | | | | | | | | | | | | | | | | | | | | | | | | | | | | | | | | | | | | | | |
| | 강수 TS | | | | | | | | | | | | | | | | | | | | | | | | | | | | | | | | | | | | | | | | | | | | | | | | | |

시정 : 800m ↓ 400m ↓ 200m ↓
 GUST : 25KT ↑ 35KT ↑ 45KT ↑
 강수 : 비 비/눈 눈 소나기 TS
 김해 활주로 변경 : (150~210°, 10KT ↑)

* 본 정보는 항공교통흐름관리를 위한 기상정보로, 공항예보(TAF)와 다를 수 있으니, 다른 용도로 활용하실 수 없습니다.

| | |
|------|-----------|
| 설명자료 | 항공교통 기상정보 |
|------|-----------|

■ 국내 실황/예보 [03.22.(토) ~ 03.23.(일)]

위성영상 03.22. 08:00KST

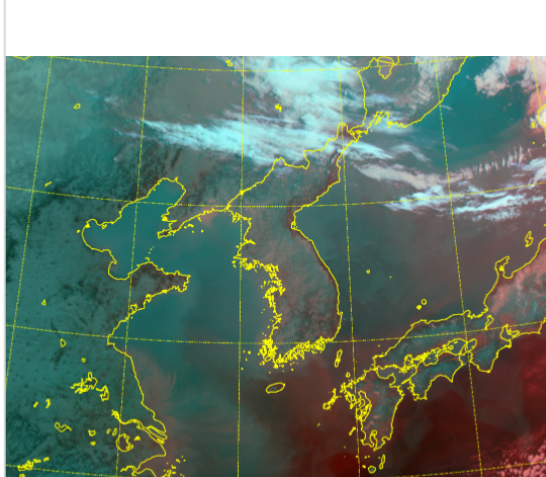

레이더영상 03.22. 08:00KST

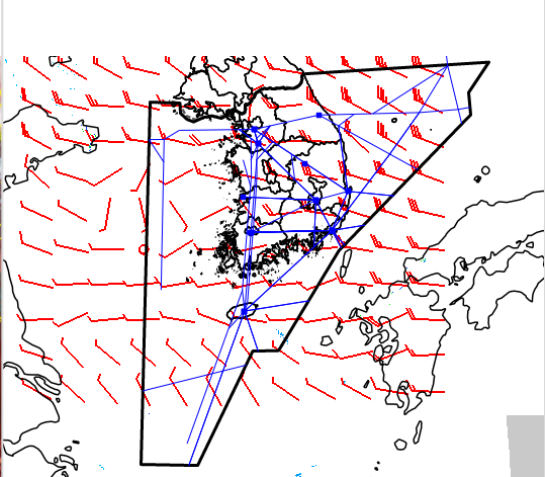

■ 국내 주요공항 실황-예보

- 오늘(22일)은 고기압 영향으로 대체로 맑겠음. 내일(23일)은 고기압 영향을 받다가 오후부터 그 가장자리에 들면서 전국 공항이 대체로 맑다가 오후부터 구름 많아지겠음.
- 제주공항: 오늘 18시까지, 내일 10시~18시 다소 강한 바람(최대 15G25KT), 오늘과 내일 10시~16시 급변풍
- 김해공항: 오늘 12시~20시, 내일 12시부터 활주로 변경 가능성(180~210°, 10KT ↑)
- 무안공항: 내일 04시~06시 안개(시정 800m 내외)

국내 강수 구역 및 형태 : 주의 비 비/눈 눈 소나기

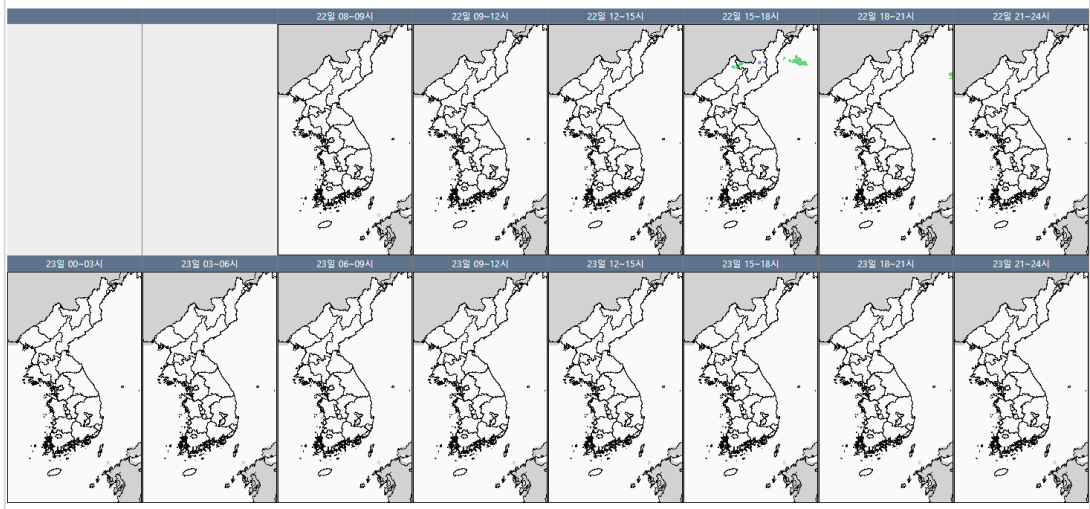

▶ 주요 공항 기상경보(08시 현재)

- 양양공항 급변풍경보 (03.22 02:00 ~ 03.22 11:00)
- 양양공항 강풍경보 (03.22 01:00 ~ 03.22 11:00)

■ 국내 공역(항공로) 위험기상

- 오늘 오후까지 제주남부섹터에(FL130 이상) 보통 난류 예상
- 오늘 오후까지 동해섹터에(FL130 이상) 보통 난류 예상

* 본 정보는 항공교통흐름관리를 위한 기상정보로, 공항예보(TAF)와 다를 수 있으니, 다른 용도로 활용하실 수 없습니다.

■ 국외 실황/예보 [03.22.(토) ~ 03.23.(일)]

예상 일기도 03.22. 15:00KST

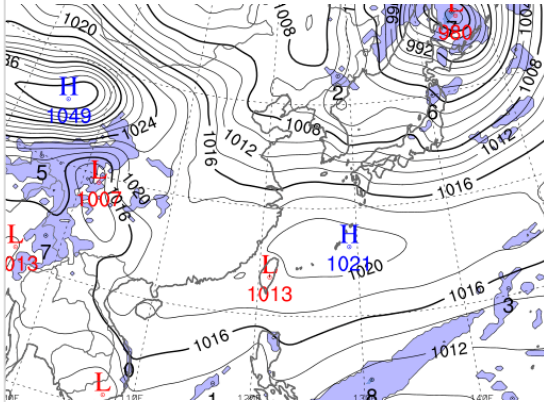

예상 구름 영상 03.22. 15:00KST

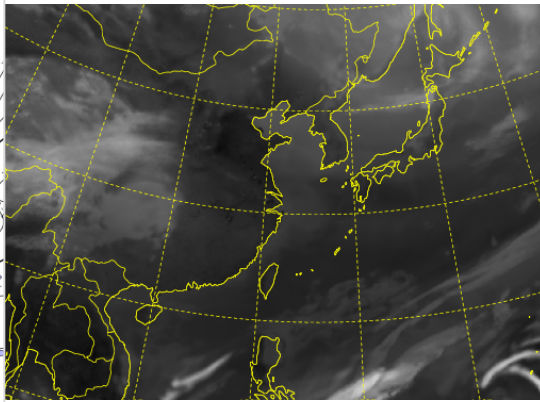

■ 국외 주요·공항·공역·항공로 실황·예보

【베이징-상하이-광저우-홍콩FIR】

- 베이징공항: 오늘 11시~17시 다소 강한 바람(18G30KT)

【후쿠오카FIR】

- 나리타공항: 오늘 10시~15시 다소 강한 바람(16G30KT)

【타이베이FIR】 특이사항 없음

【마닐라FIR】 특이사항 없음

【싼야, 하노이, 호치민FIR】 특이사항 없음

공역경보(SIGMET) 03.22. 08:00KST

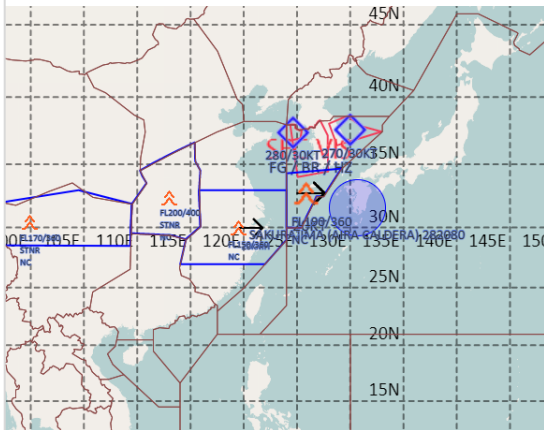

공역예보(SIGWX) 03.22. 15:00KST

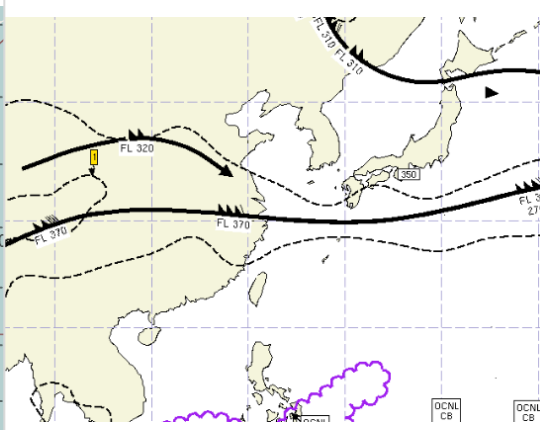

■ 국외 공역(항공로) 위험기상

[공역경보(SIGMET) 현황]

- 난류: 인천FIR(FL190~360), 상하이FIR(FL150~360), 우한FIR(FL200~400)

- TS: 마닐라FIR(FL510 이하)

[공역예보(SIGWX)]

- JET: 베이징FIR~상하이FIR(FL320, 100KT), 우한FIR~상하이FIR~후쿠오카FIR(FL370, 180KT), 선양FIR~후쿠오카FIR(FL310, 140KT)

- 난류: 베이징FIR~우한FIR~광저우FIR~상하이FIR~타이베이FIR~인천(제주남부섹터)FIR~후쿠오카FIR(FL400 이하)

- CB: 호치민FIR~마닐라FIR(FL500 이하)