

\* 본 정보는 항공교통흐름관리를 위한 기상정보로, 공항예보(TAF)와 다를 수 있으니, 다른 용도로 활용하실 수 없습니다.



# 항공교통기상정보

2025년 01월 12일 16:00KST

항공기상청 예보과

## ■ 국내공항 위험기상 [01.12.(일) ~ 01.13.(월)]

### 개요

○ 오늘(12일)은 고기압 가장자리에 들어 전국공항 대체로 맑겠으나, 제주공항은 기압골 영향으로 흐리겠음. 내일(13일)은 고기압의 영향을 받다가 그 가장자리에 들겠으나, 밤부터 중부지방 공항은 기압골의 영향을 받겠음. 전국공항 차차 흐려지겠고, 제주공항은 흐리겠음

### ▶ 주요 공항 기상경보(15시 현재)

여수공항 강풍경보 (01.12 15:30 ~ 01.12 18:00)

| 공항         | 기상요소   | 01월 12일 일요일 |    |    |    |    |    |    |    |    |    |    |    |    |    |    |    | 01월 13일 월요일 |    |    |    |    |    |    |    |  |  |  |  |  |  |  |  | 비고 |  |  |  |
|------------|--------|-------------|----|----|----|----|----|----|----|----|----|----|----|----|----|----|----|-------------|----|----|----|----|----|----|----|--|--|--|--|--|--|--|--|----|--|--|--|
|            |        | 01          | 02 | 03 | 04 | 05 | 06 | 07 | 08 | 09 | 10 | 11 | 12 | 13 | 14 | 15 | 16 | 17          | 18 | 19 | 20 | 21 | 22 | 23 | 24 |  |  |  |  |  |  |  |  |    |  |  |  |
| 인천<br>RKSI | 시정     |             |    |    |    |    |    |    |    |    |    |    |    |    |    |    |    |             |    |    |    |    |    |    |    |  |  |  |  |  |  |  |  |    |  |  |  |
|            | GUST   |             |    |    |    |    |    |    |    |    |    |    |    |    |    |    |    |             |    |    |    |    |    |    |    |  |  |  |  |  |  |  |  |    |  |  |  |
|            | 급변풍    |             |    |    |    |    |    |    |    |    |    |    |    |    |    |    |    |             |    |    |    |    |    |    |    |  |  |  |  |  |  |  |  |    |  |  |  |
|            | 강수 TS  |             |    |    |    |    |    |    |    |    |    |    |    |    |    |    |    |             |    |    |    |    |    |    |    |  |  |  |  |  |  |  |  |    |  |  |  |
| 김포<br>RKSS | 시정     |             |    |    |    |    |    |    |    |    |    |    |    |    |    |    |    |             |    |    |    |    |    |    |    |  |  |  |  |  |  |  |  |    |  |  |  |
|            | GUST   |             |    |    |    |    |    |    |    |    |    |    |    |    |    |    |    |             |    |    |    |    |    |    |    |  |  |  |  |  |  |  |  |    |  |  |  |
|            | 급변풍    |             |    |    |    |    |    |    |    |    |    |    |    |    |    |    |    |             |    |    |    |    |    |    |    |  |  |  |  |  |  |  |  |    |  |  |  |
|            | 강수 TS  |             |    |    |    |    |    |    |    |    |    |    |    |    |    |    |    |             |    |    |    |    |    |    |    |  |  |  |  |  |  |  |  |    |  |  |  |
| 제주<br>RKPC | 시정     |             |    |    |    |    |    |    |    |    |    |    |    |    |    |    |    |             |    |    |    |    |    |    |    |  |  |  |  |  |  |  |  |    |  |  |  |
|            | GUST   |             |    |    |    |    |    |    |    |    |    |    |    |    |    |    |    |             |    |    |    |    |    |    |    |  |  |  |  |  |  |  |  |    |  |  |  |
|            | 급변풍    |             |    |    |    |    |    |    |    |    |    |    |    |    |    |    |    |             |    |    |    |    |    |    |    |  |  |  |  |  |  |  |  |    |  |  |  |
|            | 강수 TS  |             |    |    |    |    |    |    |    |    |    |    |    |    |    |    |    |             |    |    |    |    |    |    |    |  |  |  |  |  |  |  |  |    |  |  |  |
| 김해<br>RKPK | 시정     |             |    |    |    |    |    |    |    |    |    |    |    |    |    |    |    |             |    |    |    |    |    |    |    |  |  |  |  |  |  |  |  |    |  |  |  |
|            | GUST   |             |    |    |    |    |    |    |    |    |    |    |    |    |    |    |    |             |    |    |    |    |    |    |    |  |  |  |  |  |  |  |  |    |  |  |  |
|            | 활주로 변경 |             |    |    |    |    |    |    |    |    |    |    |    |    |    |    |    |             |    |    |    |    |    |    |    |  |  |  |  |  |  |  |  |    |  |  |  |
|            | 강수 TS  |             |    |    |    |    |    |    |    |    |    |    |    |    |    |    |    |             |    |    |    |    |    |    |    |  |  |  |  |  |  |  |  |    |  |  |  |
| 무안<br>RKJB | 시정     |             |    |    |    |    |    |    |    |    |    |    |    |    |    |    |    |             |    |    |    |    |    |    |    |  |  |  |  |  |  |  |  |    |  |  |  |
|            | GUST   |             |    |    |    |    |    |    |    |    |    |    |    |    |    |    |    |             |    |    |    |    |    |    |    |  |  |  |  |  |  |  |  |    |  |  |  |
|            | 급변풍    |             |    |    |    |    |    |    |    |    |    |    |    |    |    |    |    |             |    |    |    |    |    |    |    |  |  |  |  |  |  |  |  |    |  |  |  |
|            | 강수 TS  |             |    |    |    |    |    |    |    |    |    |    |    |    |    |    |    |             |    |    |    |    |    |    |    |  |  |  |  |  |  |  |  |    |  |  |  |

시정 : 800m ↓ 400m ↓ 200m ↓     GUST : 25KT ↑ 35KT ↑ 45KT ↑     강수 : 비 비/눈 눈 소나기 TS     김해 활주로 변경 : (150~210°, 10KT ↑)

\* 본 정보는 항공교통흐름관리를 위한 기상정보로, 공항예보(TAF)와 다를 수 있으니, 다른 용도로 활용하실 수 없습니다.

■ 국내공항(공군 관할) 위험기상 [01.12.(일) ~ 01.13.(월)]

| 공항         | 기상요소 | 01월 12일 일요일 |    |    |    |    |    |    |    |    |    |    |    | 01월 13일 월요일 |    |    |    |    |    |    |    |    |    |    |    | 비고 |  |  |  |  |  |
|------------|------|-------------|----|----|----|----|----|----|----|----|----|----|----|-------------|----|----|----|----|----|----|----|----|----|----|----|----|--|--|--|--|--|
|            |      | 01          | 02 | 03 | 04 | 05 | 06 | 07 | 08 | 09 | 10 | 11 | 12 | 13          | 14 | 15 | 16 | 17 | 18 | 19 | 20 | 21 | 22 | 23 | 24 |    |  |  |  |  |  |
| 대구<br>RKTN | 시정   |             |    |    |    |    |    |    |    |    |    |    |    |             |    |    |    |    |    |    |    |    |    |    |    |    |  |  |  |  |  |
|            | GUST |             |    |    |    |    |    |    |    |    |    |    |    |             |    |    |    |    |    |    |    |    |    |    |    |    |  |  |  |  |  |
|            | 강수   |             |    |    |    |    |    |    |    |    |    |    |    |             |    |    |    |    |    |    |    |    |    |    |    |    |  |  |  |  |  |
|            | TS   |             |    |    |    |    |    |    |    |    |    |    |    |             |    |    |    |    |    |    |    |    |    |    |    |    |  |  |  |  |  |
| 청주<br>RKTU | 시정   |             |    |    |    |    |    |    |    |    |    |    |    |             |    |    |    |    |    |    |    |    |    |    |    |    |  |  |  |  |  |
|            | GUST |             |    |    |    |    |    |    |    |    |    |    |    |             |    |    |    |    |    |    |    |    |    |    |    |    |  |  |  |  |  |
|            | 강수   |             |    |    |    |    |    |    |    |    |    |    |    |             |    |    |    |    |    |    |    |    |    |    |    |    |  |  |  |  |  |
|            | TS   |             |    |    |    |    |    |    |    |    |    |    |    |             |    |    |    |    |    |    |    |    |    |    |    |    |  |  |  |  |  |

■ 국내공역 위험기상 [01.12.(일) ~ 01.13.(월)]

|    |   |
|----|---|
| 개요 | <ul style="list-style-type: none"> <li>○ 내일 새벽까지 제주남부섹터(FL100~250)에 보통난류 예상</li> <li>○ 내일 아침까지 제주섹터(FL320~FL410)에 강풍(150KT ↑) 예상</li> </ul><br><ul style="list-style-type: none"> <li>○ 국내 공역경보(SIGMET, 15시 현재): TS(FL180 이하), 난류(120~220)</li> </ul> |
|----|---|

| 섹터 | 기상요소  | 01월 12일 일요일 |    |    |    |    |    |    |    |    |    |    |    | 01월 13일 월요일 |    |    |    |    |    |    |    |    |    |    |    | 비고 |  |  |  |  |  |
|----|-------|-------------|----|----|----|----|----|----|----|----|----|----|----|-------------|----|----|----|----|----|----|----|----|----|----|----|----|--|--|--|--|--|
|    |       | 01          | 02 | 03 | 04 | 05 | 06 | 07 | 08 | 09 | 10 | 11 | 12 | 13          | 14 | 15 | 16 | 17 | 18 | 19 | 20 | 21 | 22 | 23 | 24 |    |  |  |  |  |  |
| 군산 | CB/TS |             |    |    |    |    |    |    |    |    |    |    |    |             |    |    |    |    |    |    |    |    |    |    |    |    |  |  |  |  |  |
|    | 강풍    |             |    |    |    |    |    |    |    |    |    |    |    |             |    |    |    |    |    |    |    |    |    |    |    |    |  |  |  |  |  |
| 광주 | CB/TS |             |    |    |    |    |    |    |    |    |    |    |    |             |    |    |    |    |    |    |    |    |    |    |    |    |  |  |  |  |  |
|    | 강풍    |             |    |    |    |    |    |    |    |    |    |    |    |             |    |    |    |    |    |    |    |    |    |    |    |    |  |  |  |  |  |
| 제주 | CB/TS |             |    |    |    |    |    |    |    |    |    |    |    |             |    |    |    |    |    |    |    |    |    |    |    |    |  |  |  |  |  |
|    | 강풍    |             |    |    |    |    |    |    |    |    |    |    |    |             |    |    |    |    |    |    |    |    |    |    |    |    |  |  |  |  |  |
| 남해 | CB/TS |             |    |    |    |    |    |    |    |    |    |    |    |             |    |    |    |    |    |    |    |    |    |    |    |    |  |  |  |  |  |
|    | 강풍    |             |    |    |    |    |    |    |    |    |    |    |    |             |    |    |    |    |    |    |    |    |    |    |    |    |  |  |  |  |  |
| 서해 | CB/TS |             |    |    |    |    |    |    |    |    |    |    |    |             |    |    |    |    |    |    |    |    |    |    |    |    |  |  |  |  |  |
|    | 강풍    |             |    |    |    |    |    |    |    |    |    |    |    |             |    |    |    |    |    |    |    |    |    |    |    |    |  |  |  |  |  |
| 강릉 | CB/TS |             |    |    |    |    |    |    |    |    |    |    |    |             |    |    |    |    |    |    |    |    |    |    |    |    |  |  |  |  |  |
|    | 강풍    |             |    |    |    |    |    |    |    |    |    |    |    |             |    |    |    |    |    |    |    |    |    |    |    |    |  |  |  |  |  |
| 동해 | CB/TS |             |    |    |    |    |    |    |    |    |    |    |    |             |    |    |    |    |    |    |    |    |    |    |    |    |  |  |  |  |  |
|    | 강풍    |             |    |    |    |    |    |    |    |    |    |    |    |             |    |    |    |    |    |    |    |    |    |    |    |    |  |  |  |  |  |
| 포항 | CB/TS |             |    |    |    |    |    |    |    |    |    |    |    |             |    |    |    |    |    |    |    |    |    |    |    |    |  |  |  |  |  |
|    | 강풍    |             |    |    |    |    |    |    |    |    |    |    |    |             |    |    |    |    |    |    |    |    |    |    |    |    |  |  |  |  |  |
| 대구 | CB/TS |             |    |    |    |    |    |    |    |    |    |    |    |             |    |    |    |    |    |    |    |    |    |    |    |    |  |  |  |  |  |
|    | 강풍    |             |    |    |    |    |    |    |    |    |    |    |    |             |    |    |    |    |    |    |    |    |    |    |    |    |  |  |  |  |  |

(공군) 시정 : 800m ↓ 400m ↓ 200m ↓    GUST : 25KT ↑ 35KT ↑ 45KT ↑    강수 : 비 비/눈 눈 소나기 TS    (공역) 강풍 : 150KT ↑

\* 본 정보는 항공교통흐름관리를 위한 기상정보로, 공항예보(TAF)와 다를 수 있으니, 다른 용도로 활용하실 수 없습니다.

| <span style="color: #444;">■</span> 국외 공항·공역·항공로 [01.12.(일) ~ 01.13.(월)]  |              |      |    |      |             |    |    |    |    |    |    |    |    |    |    |    |             |    |    |    |    |    |    |    |    |    |    |    |    |    |    |    |    |    |    |    |    |    |    |    |    |    |    |    |    |    |    |    |    |    |
|---|--------------|------|----|------|-------------|----|----|----|----|----|----|----|----|----|----|----|-------------|----|----|----|----|----|----|----|----|----|----|----|----|----|----|----|----|----|----|----|----|----|----|----|----|----|----|----|----|----|----|----|----|----|
| 개요 <div style="display: flex; justify-content: space-between; margin-top: 10px;"> <div style="width: 45%;"> <p>【베이징·상하이·광저우·홍콩FIR】 특이사항 없음<br/>               【후쿠오카FIR】<br/>               - 나리타공항: 내일 12시~15시 다소 강한 바람(15G25KT)</p> </div> <div style="width: 45%;"> <p>【타이베이FIR】 특이사항 없음<br/>               【마닐라FIR】<br/>               - 마닐라공항: 오늘 21시~내일 09시 비<br/>               【싼야, 하노이, 호치민FIR】 특이사항 없음</p> </div> </div> |              |      |    |      |             |    |    |    |    |    |    |    |    |    |    |    |             |    |    |    |    |    |    |    |    |    |    |    |    |    |    |    |    |    |    |    |    |    |    |    |    |    |    |    |    |    |    |    |    |    |
|   |              |      | 구분 | 기상요소 | 01월 12일 일요일 |    |    |    |    |    |    |    |    |    |    |    | 01월 13일 월요일 |    |    |    |    |    |    |    |    |    |    |    |    |    |    |    |    |    |    |    |    |    |    |    |    |    |    |    |    |    |    |    |    |    |
|   |              |      | 01 | 02   | 03          | 04 | 05 | 06 | 07 | 08 | 09 | 10 | 11 | 12 | 13 | 14 | 15          | 16 | 17 | 18 | 19 | 20 | 21 | 22 | 23 | 24 | 01 | 02 | 03 | 04 | 05 | 06 | 07 | 08 | 09 | 10 | 11 | 12 | 13 | 14 | 15 | 16 | 17 | 18 | 19 | 20 | 21 | 22 | 23 | 24 |
| 중국  | 베이징<br>ZBAA  | 시정   |    |      |             |    |    |    |    |    |    |    |    |    |    |    |             |    |    |    |    |    |    |    |    |    |    |    |    |    |    |    |    |    |    |    |    |    |    |    |    |    |    |    |    |    |    |    |    |    |
|   |              | GUST |    |      |             |    |    |    |    |    |    |    |    |    |    |    |             |    |    |    |    |    |    |    |    |    |    |    |    |    |    |    |    |    |    |    |    |    |    |    |    |    |    |    |    |    |    |    |    |    |
|   | 강수           |      |    |      |             |    |    |    |    |    |    |    |    |    |    |    |             |    |    |    |    |    |    |    |    |    |    |    |    |    |    |    |    |    |    |    |    |    |    |    |    |    |    |    |    |    |    |    |    |    |
|   | TS           |      |    |      |             |    |    |    |    |    |    |    |    |    |    |    |             |    |    |    |    |    |    |    |    |    |    |    |    |    |    |    |    |    |    |    |    |    |    |    |    |    |    |    |    |    |    |    |    |    |
|   | 칭따오<br>ZSQD  | 시정   |    |      |             |    |    |    |    |    |    |    |    |    |    |    |             |    |    |    |    |    |    |    |    |    |    |    |    |    |    |    |    |    |    |    |    |    |    |    |    |    |    |    |    |    |    |    |    |    |
| GUST  |              |      |    |      |             |    |    |    |    |    |    |    |    |    |    |    |             |    |    |    |    |    |    |    |    |    |    |    |    |    |    |    |    |    |    |    |    |    |    |    |    |    |    |    |    |    |    |    |    |    |
| 강수  |              |      |    |      |             |    |    |    |    |    |    |    |    |    |    |    |             |    |    |    |    |    |    |    |    |    |    |    |    |    |    |    |    |    |    |    |    |    |    |    |    |    |    |    |    |    |    |    |    |    |
| TS  |              |      |    |      |             |    |    |    |    |    |    |    |    |    |    |    |             |    |    |    |    |    |    |    |    |    |    |    |    |    |    |    |    |    |    |    |    |    |    |    |    |    |    |    |    |    |    |    |    |    |
| 푸둥<br>ZSPD  | 시정           |      |    |      |             |    |    |    |    |    |    |    |    |    |    |    |             |    |    |    |    |    |    |    |    |    |    |    |    |    |    |    |    |    |    |    |    |    |    |    |    |    |    |    |    |    |    |    |    |    |
|   | GUST         |      |    |      |             |    |    |    |    |    |    |    |    |    |    |    |             |    |    |    |    |    |    |    |    |    |    |    |    |    |    |    |    |    |    |    |    |    |    |    |    |    |    |    |    |    |    |    |    |    |
| 강수  |              |      |    |      |             |    |    |    |    |    |    |    |    |    |    |    |             |    |    |    |    |    |    |    |    |    |    |    |    |    |    |    |    |    |    |    |    |    |    |    |    |    |    |    |    |    |    |    |    |    |
| TS  |              |      |    |      |             |    |    |    |    |    |    |    |    |    |    |    |             |    |    |    |    |    |    |    |    |    |    |    |    |    |    |    |    |    |    |    |    |    |    |    |    |    |    |    |    |    |    |    |    |    |
| 광저우<br>ZGGG   | 시정           |      |    |      |             |    |    |    |    |    |    |    |    |    |    |    |             |    |    |    |    |    |    |    |    |    |    |    |    |    |    |    |    |    |    |    |    |    |    |    |    |    |    |    |    |    |    |    |    |    |
|   | GUST         |      |    |      |             |    |    |    |    |    |    |    |    |    |    |    |             |    |    |    |    |    |    |    |    |    |    |    |    |    |    |    |    |    |    |    |    |    |    |    |    |    |    |    |    |    |    |    |    |    |
| 강수  |              |      |    |      |             |    |    |    |    |    |    |    |    |    |    |    |             |    |    |    |    |    |    |    |    |    |    |    |    |    |    |    |    |    |    |    |    |    |    |    |    |    |    |    |    |    |    |    |    |    |
| TS  |              |      |    |      |             |    |    |    |    |    |    |    |    |    |    |    |             |    |    |    |    |    |    |    |    |    |    |    |    |    |    |    |    |    |    |    |    |    |    |    |    |    |    |    |    |    |    |    |    |    |
| 홍콩<br>VHHH  | 시정           |      |    |      |             |    |    |    |    |    |    |    |    |    |    |    |             |    |    |    |    |    |    |    |    |    |    |    |    |    |    |    |    |    |    |    |    |    |    |    |    |    |    |    |    |    |    |    |    |    |
|   | GUST         |      |    |      |             |    |    |    |    |    |    |    |    |    |    |    |             |    |    |    |    |    |    |    |    |    |    |    |    |    |    |    |    |    |    |    |    |    |    |    |    |    |    |    |    |    |    |    |    |    |
| 강수  |              |      |    |      |             |    |    |    |    |    |    |    |    |    |    |    |             |    |    |    |    |    |    |    |    |    |    |    |    |    |    |    |    |    |    |    |    |    |    |    |    |    |    |    |    |    |    |    |    |    |
| TS  |              |      |    |      |             |    |    |    |    |    |    |    |    |    |    |    |             |    |    |    |    |    |    |    |    |    |    |    |    |    |    |    |    |    |    |    |    |    |    |    |    |    |    |    |    |    |    |    |    |    |
| 일본  | 나리타<br>RJAA  | 시정   |    |      |             |    |    |    |    |    |    |    |    |    |    |    |             |    |    |    |    |    |    |    |    |    |    |    |    |    |    |    |    |    |    |    |    |    |    |    |    |    |    |    |    |    |    |    |    |    |
|   |              | GUST |    |      |             |    |    |    |    |    |    |    |    |    |    |    |             |    |    |    |    |    |    |    |    |    |    |    |    |    |    |    |    |    |    |    |    |    |    |    |    |    |    |    |    |    |    |    |    |    |
| 강수  |              |      |    |      |             |    |    |    |    |    |    |    |    |    |    |    |             |    |    |    |    |    |    |    |    |    |    |    |    |    |    |    |    |    |    |    |    |    |    |    |    |    |    |    |    |    |    |    |    |    |
| TS  |              |      |    |      |             |    |    |    |    |    |    |    |    |    |    |    |             |    |    |    |    |    |    |    |    |    |    |    |    |    |    |    |    |    |    |    |    |    |    |    |    |    |    |    |    |    |    |    |    |    |
| 간사이<br>RJBB   | 시정           |      |    |      |             |    |    |    |    |    |    |    |    |    |    |    |             |    |    |    |    |    |    |    |    |    |    |    |    |    |    |    |    |    |    |    |    |    |    |    |    |    |    |    |    |    |    |    |    |    |
|   | GUST         |      |    |      |             |    |    |    |    |    |    |    |    |    |    |    |             |    |    |    |    |    |    |    |    |    |    |    |    |    |    |    |    |    |    |    |    |    |    |    |    |    |    |    |    |    |    |    |    |    |
| 강수  |              |      |    |      |             |    |    |    |    |    |    |    |    |    |    |    |             |    |    |    |    |    |    |    |    |    |    |    |    |    |    |    |    |    |    |    |    |    |    |    |    |    |    |    |    |    |    |    |    |    |
| TS  |              |      |    |      |             |    |    |    |    |    |    |    |    |    |    |    |             |    |    |    |    |    |    |    |    |    |    |    |    |    |    |    |    |    |    |    |    |    |    |    |    |    |    |    |    |    |    |    |    |    |
| 타이베이  | 타오위안<br>RCTP | 시정   |    |      |             |    |    |    |    |    |    |    |    |    |    |    |             |    |    |    |    |    |    |    |    |    |    |    |    |    |    |    |    |    |    |    |    |    |    |    |    |    |    |    |    |    |    |    |    |    |
|   |              | GUST |    |      |             |    |    |    |    |    |    |    |    |    |    |    |             |    |    |    |    |    |    |    |    |    |    |    |    |    |    |    |    |    |    |    |    |    |    |    |    |    |    |    |    |    |    |    |    |    |
| 강수  |              |      |    |      |             |    |    |    |    |    |    |    |    |    |    |    |             |    |    |    |    |    |    |    |    |    |    |    |    |    |    |    |    |    |    |    |    |    |    |    |    |    |    |    |    |    |    |    |    |    |
| TS  |              |      |    |      |             |    |    |    |    |    |    |    |    |    |    |    |             |    |    |    |    |    |    |    |    |    |    |    |    |    |    |    |    |    |    |    |    |    |    |    |    |    |    |    |    |    |    |    |    |    |
| 필리핀   | 마닐라<br>RPLL  | 시정   |    |      |             |    |    |    |    |    |    |    |    |    |    |    |             |    |    |    |    |    |    |    |    |    |    |    |    |    |    |    |    |    |    |    |    |    |    |    |    |    |    |    |    |    |    |    |    |    |
|   |              | GUST |    |      |             |    |    |    |    |    |    |    |    |    |    |    |             |    |    |    |    |    |    |    |    |    |    |    |    |    |    |    |    |    |    |    |    |    |    |    |    |    |    |    |    |    |    |    |    |    |
| 강수  |              |      |    |      |             |    |    |    |    |    |    |    |    |    |    |    |             |    |    |    |    |    |    |    |    |    |    |    |    |    |    |    |    |    |    |    |    |    |    |    |    |    |    |    |    |    |    |    |    |    |
| TS  |              |      |    |      |             |    |    |    |    |    |    |    |    |    |    |    |             |    |    |    |    |    |    |    |    |    |    |    |    |    |    |    |    |    |    |    |    |    |    |    |    |    |    |    |    |    |    |    |    |    |
| 베트남   | 하노이<br>VVNB  | 시정   |    |      |             |    |    |    |    |    |    |    |    |    |    |    |             |    |    |    |    |    |    |    |    |    |    |    |    |    |    |    |    |    |    |    |    |    |    |    |    |    |    |    |    |    |    |    |    |    |
|   |              | GUST |    |      |             |    |    |    |    |    |    |    |    |    |    |    |             |    |    |    |    |    |    |    |    |    |    |    |    |    |    |    |    |    |    |    |    |    |    |    |    |    |    |    |    |    |    |    |    |    |
| 강수  |              |      |    |      |             |    |    |    |    |    |    |    |    |    |    |    |             |    |    |    |    |    |    |    |    |    |    |    |    |    |    |    |    |    |    |    |    |    |    |    |    |    |    |    |    |    |    |    |    |    |
| TS  |              |      |    |      |             |    |    |    |    |    |    |    |    |    |    |    |             |    |    |    |    |    |    |    |    |    |    |    |    |    |    |    |    |    |    |    |    |    |    |    |    |    |    |    |    |    |    |    |    |    |

(국외) 시정: 1km ↓ 400m ↓ 200m ↓ GUST: 25KT ↑ 35KT ↑ 45KT ↑ 강수: 비 비/눈 눈 소나기 TS

\* 본 정보는 항공교통흐름관리를 위한 기상정보로, 공항예보(TAF)와 다를 수 있으니, 다른 용도로 활용하실 수 없습니다.

|      |           |
|------|-----------|
| 설명자료 | 항공교통 기상정보 |
|------|-----------|

■ 국내 현황/예보 [01.12.(일) ~ 01.13.(월)]

위성영상 01.12. 15:00KST

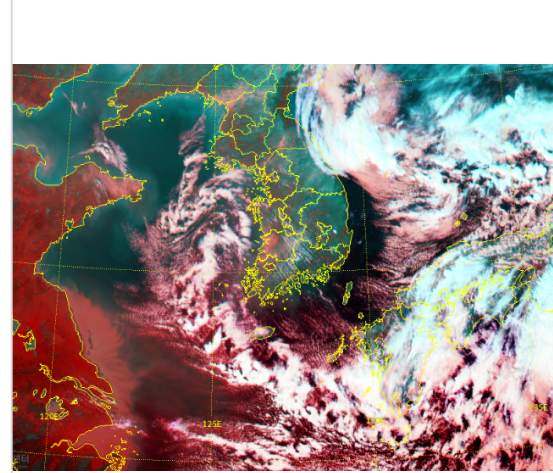

레이더영상 01.12. 15:00KST

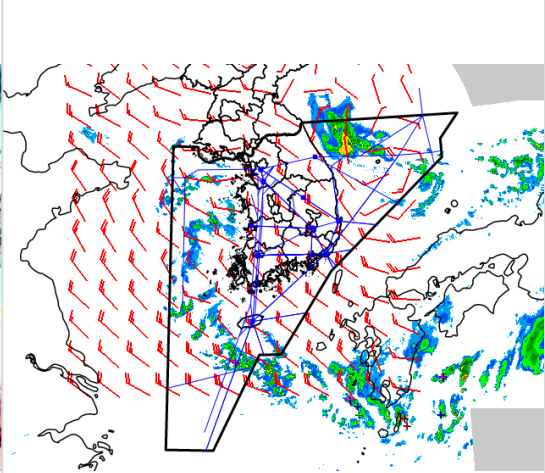

■ 국내 주요공항 현황-예보

○ 오늘(12일)은 고기압 가장자리에 들어 전국공항 대체로 맑겠으나, 제주공항은 기압골 영향으로 흐리겠음. 내일(13일)은 고기압의 영향을 받다가 그 가장자리에 들겠으나, 밤부터 중부지방 공항은 기압골의 영향을 받겠음. 전국공항 차차 흐려지겠고, 제주공항은 흐리겠음

국내 강수 구역 및 형태 : 주의 비 비/눈 눈 소나기

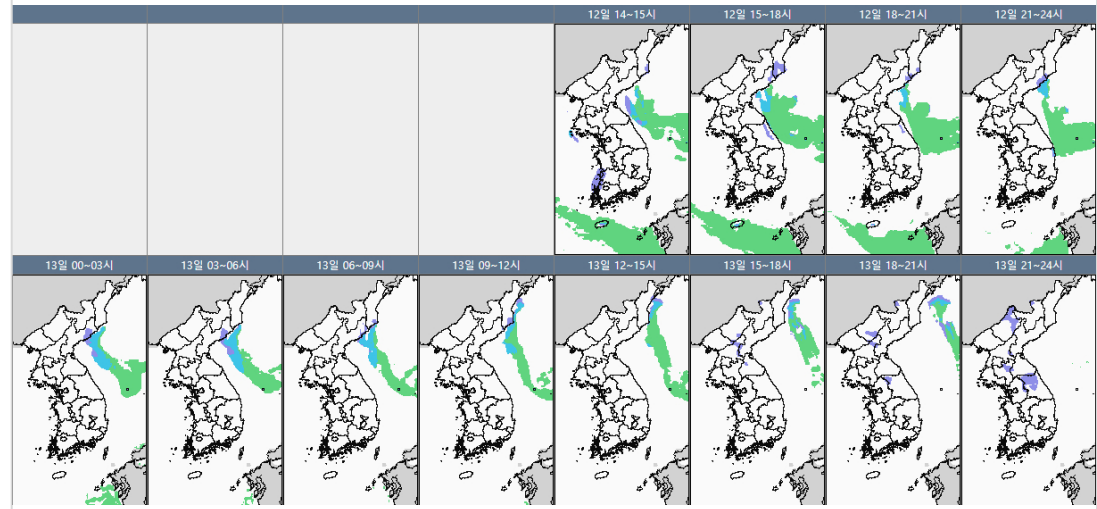

▶ 주요 공항 기상경보(15시 현재)

여수공항 강풍경보 (01.12 15:30 ~ 01.12 18:00)

■ 국내 공역(항공로) 위험기상

- 내일 새벽까지 제주남부섹터(FL100~250)에 보통난류 예상
- 내일 아침까지 제주섹터(FL320~FL410)에 강풍(150KT ↑) 예상

\* 본 정보는 항공교통흐름관리를 위한 기상정보로, 공항예보(TAF)와 다를 수 있으니, 다른 용도로 활용하실 수 없습니다.

■ 국외 실황/예보 [01.12.(일) ~ 01.13.(월)]

예상 일기도 01.13. 09:00KST

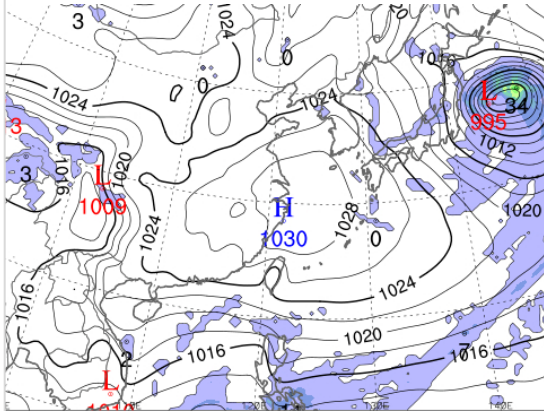

예상 구름 영상 01.13. 09:00KST

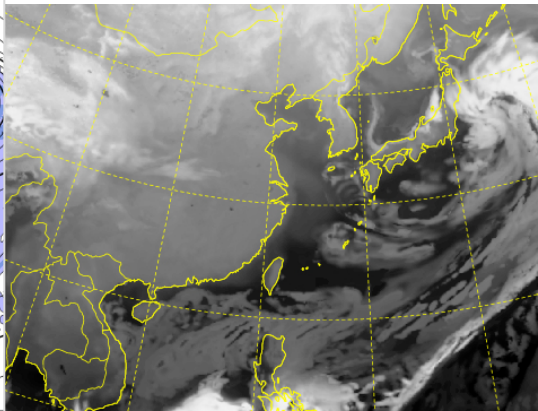

■ 국외 주요·공항·공역·항공로 실황·예보

【베이징·상하이·광저우·홍콩FIR】 특이사항 없음

【후쿠오카FIR】

- 나리타공항: 내일 12시~15시 다소 강한 바람(15G25KT)

【타이베이FIR】 특이사항 없음

【마닐라FIR】

- 마닐라공항: 오늘 21시~내일 09시 비

【싼야, 하노이, 호치민FIR】 특이사항 없음

공역경보(SIGMET) 01.12. 15:00KST

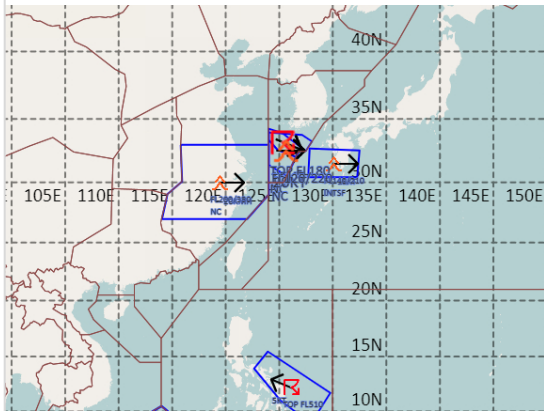

공역예보(SIGWX) 01.13. 03:00KST

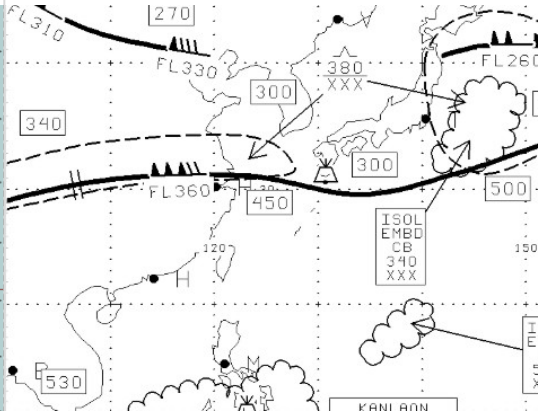

■ 국외 공역(항공로) 위험기상

[공역경보(SIGMET) 현황]

- TS: 인천FIR(FL180 이하), 마닐라FIR(FL510 이하)

- 난류: 인천FIR(FL120~220), 상하이FIR(FL200~380), 후쿠오카FIR(FL140~210)

[공역예보(SIGWX)]

- JET: 우한FIR~상하이FIR~인천FIR~후쿠오카FIR(FL360, 170KT)

- 난류: 우한FIR~상하이FIR~인천FIR(FL380 이하), 후쿠오카FIR(FL380 이하)

- CB: 호치민FIR~마닐라FIR(FL520 이하), 마닐라FIR(FL520 이하), 후쿠오카FIR(FL340 이하)