* 본 정보는 항공교통흐름관리를 위한 기상정보로, 공항예보(TAF)와 다를 수 있으니, 다른 용도로 활용하실 수 없습니다.

항공기상청	항공교통기상정보	
	2022년 12월 01일 16:00KST	항공기상청 예보과

■ 국내공항 위험기상 [12.01.(목) ~ 12.02.(금)]

개요

ㅇ 오늘(1일)과 내일(2일)은 고기압의 영향으로 전국공항이 가끔 구름 많겠으나,
제주공항은 내일 새벽 가끔 비, 무안공항은 오늘 밤~내일 새벽까지 비 또는 눈이 예상됨.
- 제주공항: 2일 06시~09시 약한 소나기(예상강수량 5mm 미만)
- 무안공항: 1일 21시~24시 비 또는 눈 / 2일 00시~05시 눈(예상 적설량 1~3cm, 예상 강수량 5mm 미만)
- 청주공항: 1일 22시~2일 02시 눈(적설 없음)

▶ 주요 공항 기상경보(15시 현재)

양양공항 강풍경보 (12.01 16:30 ~ 12.01 22:00)

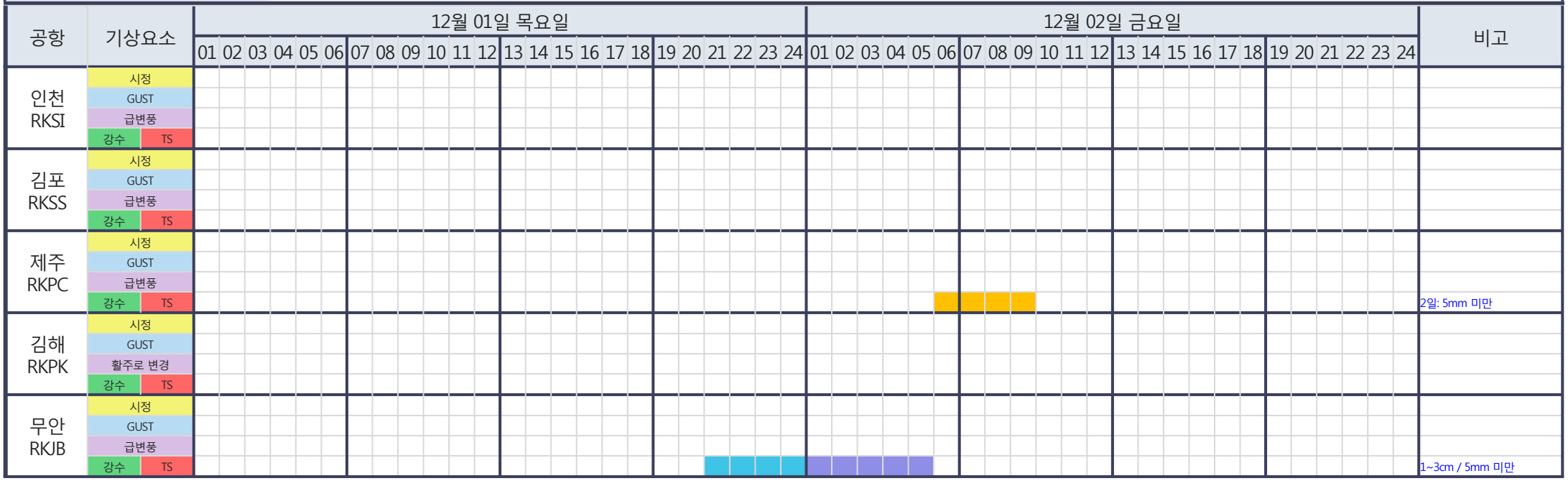

시정 : 800m ↓ | 400m ↓ | 200m ↓ GUST : 25KT ↑ | 35KT ↑ | 45KT ↑ 강수 : 비 | 비/눈 | 눈 | 소나기 | TS 김해 활주로 변경 : (150~210°, 10KT ↑)

* 본 정보는 항공교통흐름관리를 위한 기상정보로, 공항예보(TAF)와 다를 수 있으니, 다른 용도로 활용하실 수 없습니다.

■ 국내공항(공군 관할) 위험기상 [12.01.(목) ~ 12.02.(금)]

공항	기상요소	12월 01일 목요일																						12월 02일 금요일																								비고
		01	02	03	04	05	06	07	08	09	10	11	12	13	14	15	16	17	18	19	20	21	22	23	24	01	02	03	04	05	06	07	08	09	10	11	12	13	14	15	16	17	18	19	20	21	22	23	24	
대구 RKTN	시정																																																	
	GUST																																																	
	강수 / TS																																																	
청주 RKTU	시정																																																	적설없음
	GUST																																																	
	강수 / TS																																																	

■ 국내공역 위험기상 [12.01.(목) ~ 12.02.(금)]

개요	ㅇ 오늘(1일)~내일(2일) 15시 사이 전 공역(FL300~410)에서 150KT 이상의 강풍 예상됨
	ㅇ 국내 공역경보(SIGMET, 15시 현재): 없음

섹터	기상요소	12월 01일 목요일																						12월 02일 금요일																								비고
		01	02	03	04	05	06	07	08	09	10	11	12	13	14	15	16	17	18	19	20	21	22	23	24	01	02	03	04	05	06	07	08	09	10	11	12	13	14	15	16	17	18	19	20	21	22	23	24	
군산	CB/TS																																																	
	강풍																																																	FL300~410
광주	CB/TS																																																	
	강풍																																																	FL300~410
제주	CB/TS																																																	
	강풍																																																	FL300~410
남해	CB/TS																																																	
	강풍																																																	FL300~410
서해	CB/TS																																																	
	강풍																																																	FL300~410
강릉	CB/TS																																																	
	강풍																																																	FL300~410
동해	CB/TS																																																	
	강풍																																																	FL300~410
포항	CB/TS																																																	
	강풍																																																	FL300~410
대구	CB/TS																																																	
	강풍																																																	FL300~410

(공군) 시정 : 800m↓ 400m↓ 200m↓ GUST : 25KT↑ 35KT↑ 45KT↑ 강수 : 비 비/눈 눈 소나기 TS (공역) 강풍 : 150KT↑

* 본 정보는 항공교통흐름관리를 위한 기상정보로, 공항예보(TAF)와 다를 수 있으니, 다른 용도로 활용하실 수 없습니다.

■ 국외 공항·공역·항공로 [12.01.(목) ~ 12.02.(금)]

개요	【베이징·상하이·광저우·홍콩FIR】 - 푸동공항: 1일 20시~2일 02시 진눈깨비 【후쿠오카FIR】 특이사항 없음	【타이베이FIR】 특이사항 없음 【마닐라FIR】 - 마닐라공항: 1일 15시~21시 CB, 소나기 【싼야·호치민·하노이FIR】 저기압 영향으로 비

구분		기상요소	12월 01일 목요일																						12월 02일 금요일																							
			01	02	03	04	05	06	07	08	09	10	11	12	13	14	15	16	17	18	19	20	21	22	23	24	01	02	03	04	05	06	07	08	09	10	11	12	13	14	15	16	17	18	19	20	21	22	23	24
중국	베이징 ZBAA	시정																																														
		GUST																																														
		강수 TS																																														
	칭따오 ZSQD	시정																																														
		GUST																																														
		강수 TS																																														
	푸동 ZSPD	시정																																														
		GUST																																														
		강수 TS																																														
	광저우 ZGGG	시정																																														
		GUST																																														
		강수 TS																																														
	홍콩 VHHH	시정																																														
		GUST																																														
		강수 TS																																														
일본	나리타 RJAA	시정																																														
		GUST																																														
		강수 TS																																														
	간사이 RJBB	시정																																														
		GUST																																														
		강수 TS																																														
타이베이	타오위안 RCTP	시정																																														
		GUST																																														
		강수 TS																																														
필리핀	마닐라 RPLL	시정																																														
		GUST																																														
		강수 TS																																														
베트남	하노이 VVNB	시정																																														
		GUST																																														
		강수 TS																																														

(국외) 시정 : 1km↓ 400m↓ 200m↓ GUST : 25KT↑ 35KT↑ 45KT↑ 강수 : 비 비/눈 눈 소나기 TS

* 본 정보는 항공교통흐름관리를 위한 기상정보로, 공항예보(TAF)와 다를 수 있으니, 다른 용도로 활용하실 수 없습니다.

설명자료	항공교통 기상정보

■ 국내 실황/예보 [12.01.(목) ~ 12.02.(금)]

위성영상 12.01. 15:00KST

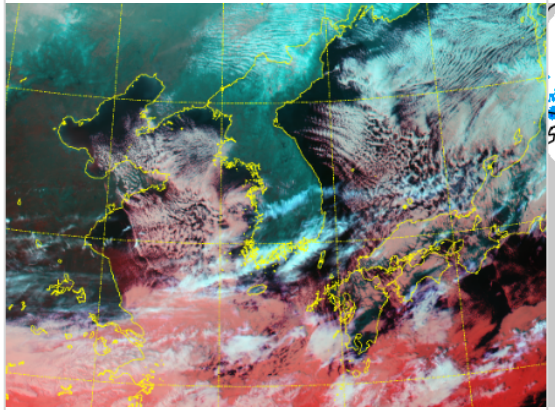

레이더영상 12.01. 15:00KST

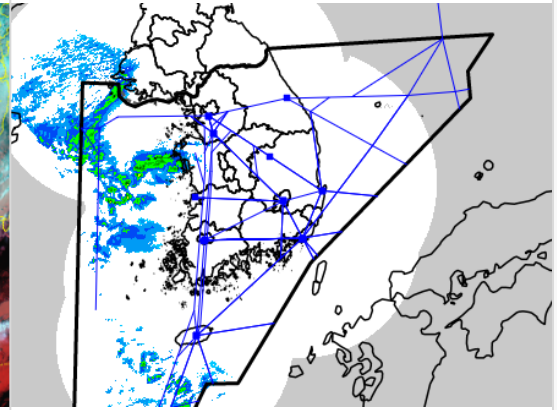

국내 강수 구역 및 형태 : 주의 | 비 | 비/눈 | 눈 | 소나기

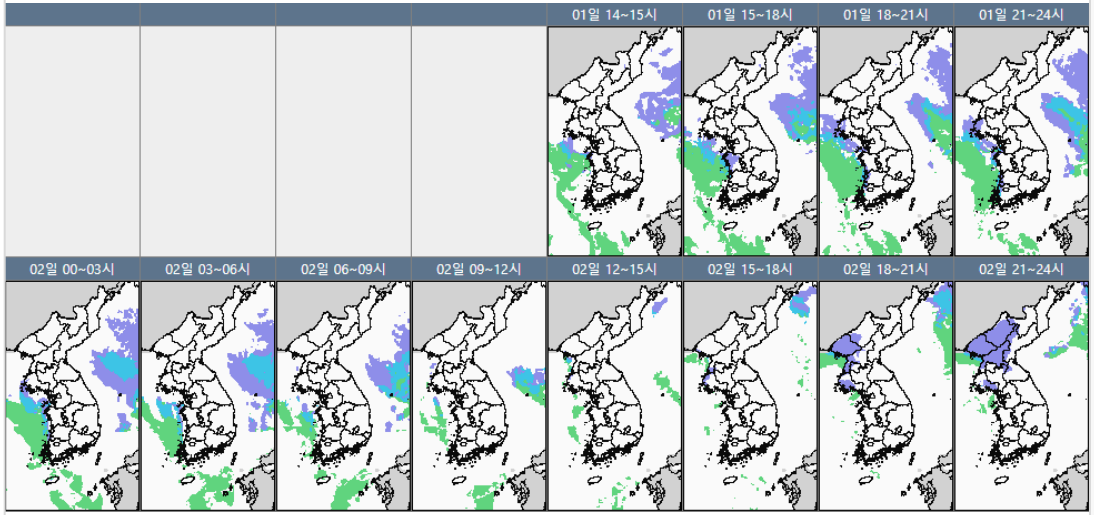

■ 국내 주요공항 실황·예보

ㅇ 오늘(1일)과 내일(2일)은 고기압의 영향으로 전국공항이 가끔 구름 많겠으나, 제주공항은 내일 새벽 가끔 비, 무안공항은 오늘 밤~내일 새벽까지 비 또는 눈이 예상됨.

- 제주공항: 2일 06시~09시 약한 소나기(예상강수량 5mm 미만)
- 무안공항: 1일 21시~24시 비 또는 눈 / 2일 00시~05시 눈
  (예상 적설량 1~3cm, 예상 강수량 5mm 미만)
- 청주공항: 1일 22시~2일 02시 눈(적설 없음)

▶ 주요 공항 기상경보(15시 현재)

양양공항 강풍경보 (12.01 16:30 ~ 12.01 22:00)

■ 국내 공역(항공로) 위험기상

ㅇ 오늘(1일)~내일(2일) 15시 사이 전 공역(FL300~410)에서 150KT 이상의 강풍 예상됨

* 본 정보는 항공교통흐름관리를 위한 기상정보로, 공항예보(TAF)와 다를 수 있으니, 다른 용도로 활용하실 수 없습니다.

■ 국외 실황/예보 [12.01.(목) ~ 12.02.(금)]

예상 일기도 12.02. 09:00KST

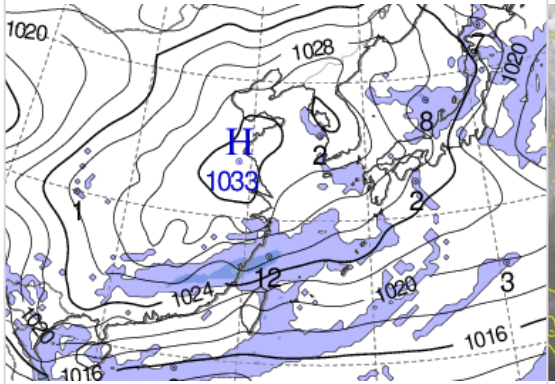

예상 구름 영상 12.02. 09:00KST

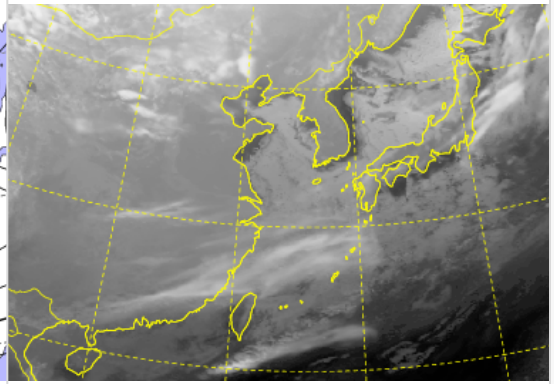

■ 국외 주요·공항·공역·항공로 실황·예보

【베이징·상하이·광저우·홍콩FIR】

- 푸동공항: 1일 20시~2일 02시 진눈깨비

【후쿠오카FIR】 특이사항 없음

【타이베이FIR】 특이사항 없음

【마닐라FIR】

- 마닐라공항: 1일 15시~21시 CB, 소나기

【싼야·호치민·하노이FIR】 저기압 영향으로 비

공역경보(SIGMET) 12.01. 15:00KST

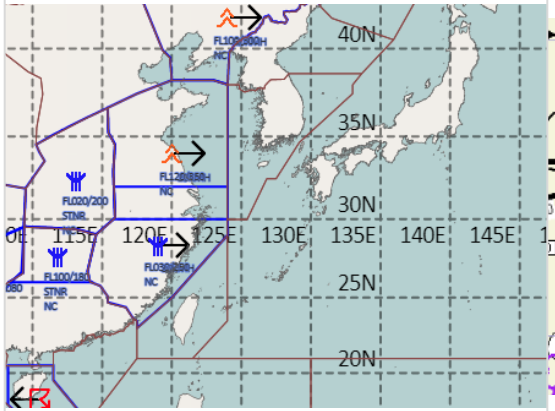

공역예보(SIGWX) 12.02. 03:00KST

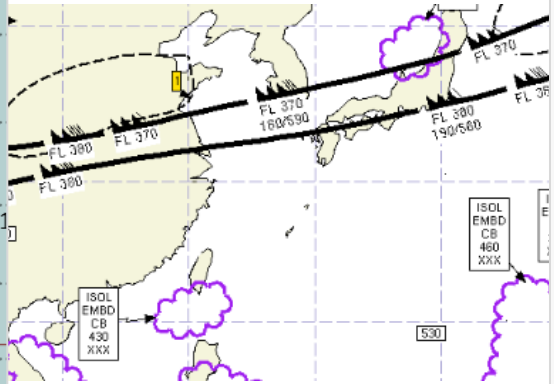

■ 국외 공역(항공로) 위험기상

【공역경보(SIGMET) 현황】

- TS: 싼야FIR(FL480이하)
- 난류: 선양FIR(FL100~300), 상하이FIR(FL120~350)
- 착빙: 상하이FIR(FL030~250), 우한FIR(FL020~200), 광저우FIR(FL100~180)

【공역예보(SIGWX)】

- JET: 상하이FIR~인천FIR(광주섹터)~후쿠오카FIR(FL370, 180KT) ,
  상하이FIR~인천FIR(제주섹터 해상)~후쿠오카FIR(FL380, 160KT)
- 난류: 상하이FIR(FL350~430)
- CB: 타이베이FIR(FL430 이하), 후쿠오카FIR(FL360이하)