* 본 정보는 항공교통흐름관리를 위한 기상정보로, 공항예보(TAF)와 다를 수 있으니, 다른 용도로 활용하실 수 없습니다.

항공기상청	항공교통기상정보	
	2022년 07월 01일 16:00KST	항공기상청 예보과

■ 국내공항 위험기상 [07.01.(금) ~ 07.02.(토)]

개요

ㅇ 오늘(1일)과 내일(2일)은 고기압의 가장자리에 들어 전국공항 구름많겠고, 인천공항은 오늘 밤~내일 아침 저시정 예상됨.

- 인천공항: 오늘 23시~내일 07시 사이 안개(시정 600m)

▶ 주요 공항 기상경보(15시 현재)

- 없음

공항	기상요소	07월 01일 금요일																								07월 02일 토요일																								비고
		01	02	03	04	05	06	07	08	09	10	11	12	13	14	15	16	17	18	19	20	21	22	23	24	01	02	03	04	05	06	07	08	09	10	11	12	13	14	15	16	17	18	19	20	21	22	23	24	
인천 RKSI	시정																																																	600m
	GUST																																																	
	급변풍																																																	
	강수 / TS																																																	
김포 RKSS	시정																																																	
	GUST																																																	
	급변풍																																																	
	강수 / TS																																																	
제주 RKPC	시정																																																	
	GUST																																																	
	급변풍																																																	
	강수 / TS																																																	
김해 RKPK	시정																																																	
	GUST																																																	
	활주로 변경																																																	
	강수 / TS																																																	
무안 RKJB	시정																																																	
	GUST																																																	
	급변풍																																																	
	강수 / TS																																																	

시정 : 800m ↓ 400m ↓ 200m ↓ GUST : 25KT ↑ 35KT ↑ 45KT ↑ 강수 : 비 비/눈 눈 소나기 TS 김해 활주로 변경 : (150~210°, 10KT ↑)

* 본 정보는 항공교통흐름관리를 위한 기상정보로, 공항예보(TAF)와 다를 수 있으니, 다른 용도로 활용하실 수 없습니다.

■ 국내공항(공군 관할) 위험기상 [07.01.(금) ~ 07.02.(토)]

공항	기상요소	07월 01일 금요일																								07월 02일 토요일																								비고
		01	02	03	04	05	06	07	08	09	10	11	12	13	14	15	16	17	18	19	20	21	22	23	24	01	02	03	04	05	06	07	08	09	10	11	12	13	14	15	16	17	18	19	20	21	22	23	24	
대구 RKTN	시정																																																	
	GUST																																																	
	강수 / TS																																																	
청주 RKTU	시정																																																	
	GUST																																																	
	강수 / TS																																																	

■ 국내공역 위험기상 [07.01.(금) ~ 07.02.(토)]

개요	- 오늘(1일) 21시까지 서해, 군산, 대구, 포항 강릉섹터에 CB/TS 예상
	- 국내 공역경보(SIGMET, 15시 현재): 없음

섹터	기상요소	07월 01일 금요일																								07월 02일 토요일																								비고
		01	02	03	04	05	06	07	08	09	10	11	12	13	14	15	16	17	18	19	20	21	22	23	24	01	02	03	04	05	06	07	08	09	10	11	12	13	14	15	16	17	18	19	20	21	22	23	24	
군산	CB/TS															■	■	■	■	■	■	■																													
	강풍																																																	
광주	CB/TS																																																	
	강풍																																																	
제주	CB/TS																																																	
	강풍																																																	
남해	CB/TS																																																	
	강풍																																																	
서해	CB/TS															■	■	■	■	■	■	■																													
	강풍																																																	
강릉	CB/TS															■	■	■	■	■	■	■																													
	강풍																																																	
동해	CB/TS																																																	
	강풍																																																	
포항	CB/TS															■	■	■	■	■	■	■																													
	강풍																																																	
대구	CB/TS															■	■	■	■	■	■	■																													
	강풍																																																	

(공군) 시정 : 800m↓ 400m↓ 200m↓ GUST : 25KT↑ 35KT↑ 45KT↑ 강수 : 비 비/눈 눈 소나기 TS (공역) 강풍 : 150KT↑

* 본 정보는 항공교통흐름관리를 위한 기상정보로, 공항예보(TAF)와 다를 수 있으니, 다른 용도로 활용하실 수 없습니다.

■ 국외 공항·공역·항공로 [07.01.(금) ~ 07.02.(토)]

개요	【베이징·상해·광저우·홍콩FIR】 광저우·홍콩FIR 제3호 태풍 "차바" 영향 - 칭따오공항: 오늘 15시~21시, 내일 03시~09시 CB/TS, 소나기 - 광저우공항: 오늘 15시~21시, 내일 05시~15시 CB/TS, 소나기, 강풍(15G25KT) - 홍콩공항: 오늘 15시~내일 21시 CB/TS, 소나기, 강풍(내일 00시~09시 사이 30 G40KT) 【후쿠오카 FIR】 오키나와 부근 해상 제4호 태풍 "에어리" 영향	【타이베이 FIR】 특이기상 없음 【마닐라 FIR】 - 마닐라공항: 오늘 15시~내일 03시 CB/TS, 소나기 【싼야·호치민·하노이 FIR】 제3호 태풍 "차바"의 영향 - 호치민공항: 오늘 16시~19시, 내일 03시~07시 CB/TS, 소나기

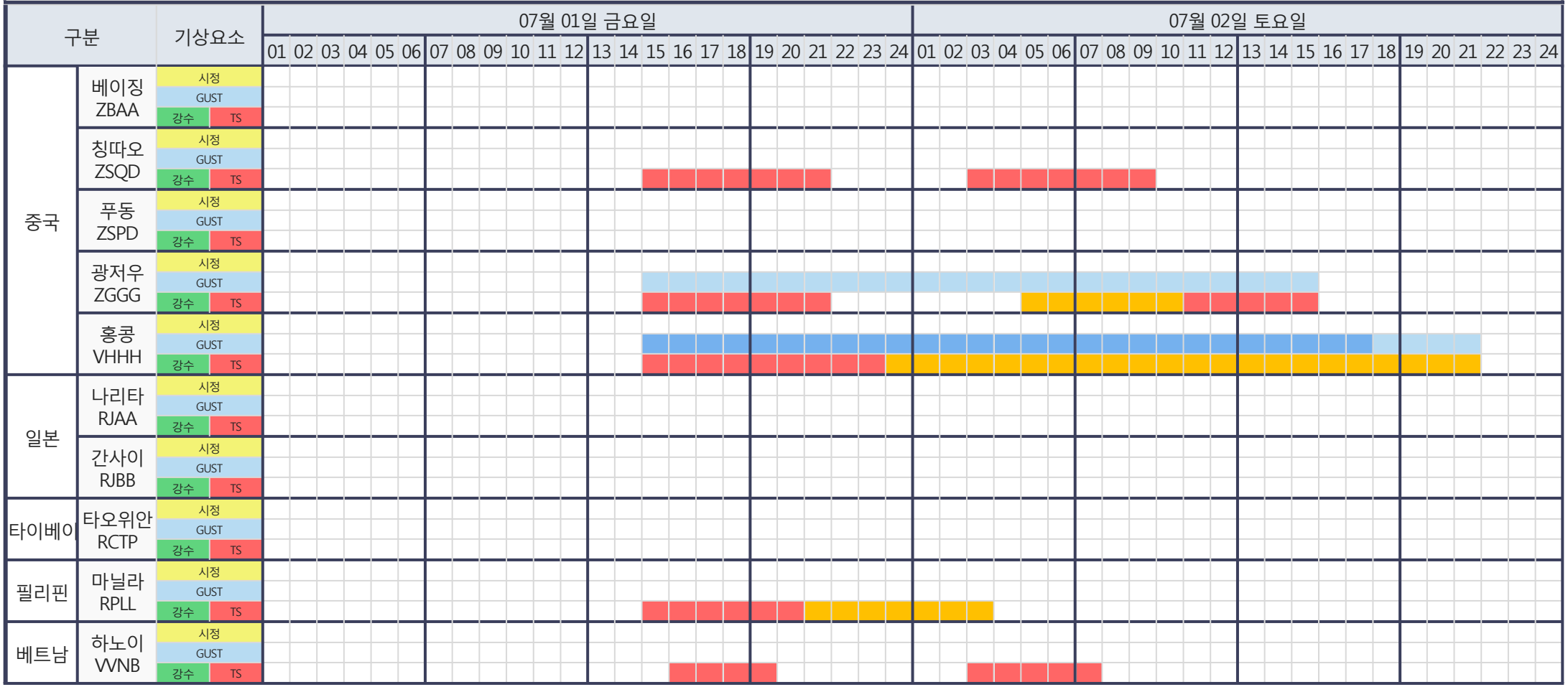

(국외) 시정 : 1km↓ 400m↓ 200m↓ GUST : 25KT↑ 35KT↑ 45KT↑ 강수 : 비 비/눈 눈 소나기 TS

* 본 정보는 항공교통흐름관리를 위한 기상정보로, 공항예보(TAF)와 다를 수 있으니, 다른 용도로 활용하실 수 없습니다.

설명자료	항공교통 기상정보

■ 국내 실황/예보 [07.01.(금) ~ 07.02.(토)]

위성영상 07.01. 15:00KST

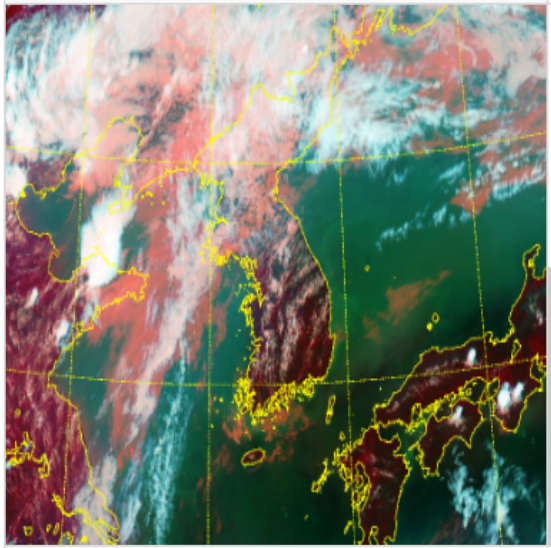

레이더영상 07.01. 15:00KST

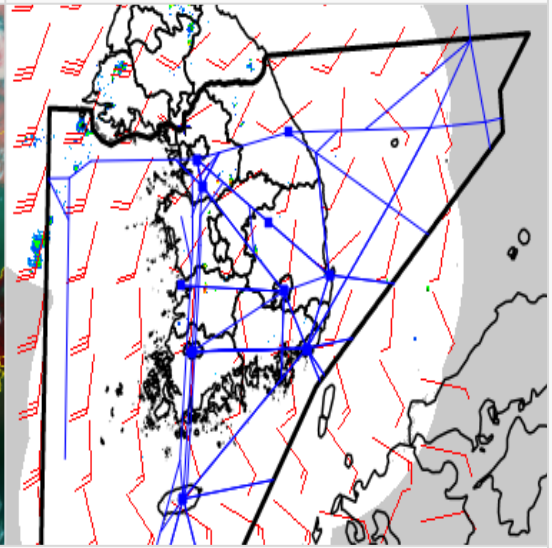

국내 강수 구역 및 형태 : 주의 | 비 | 비/눈 | 눈 | 소나기

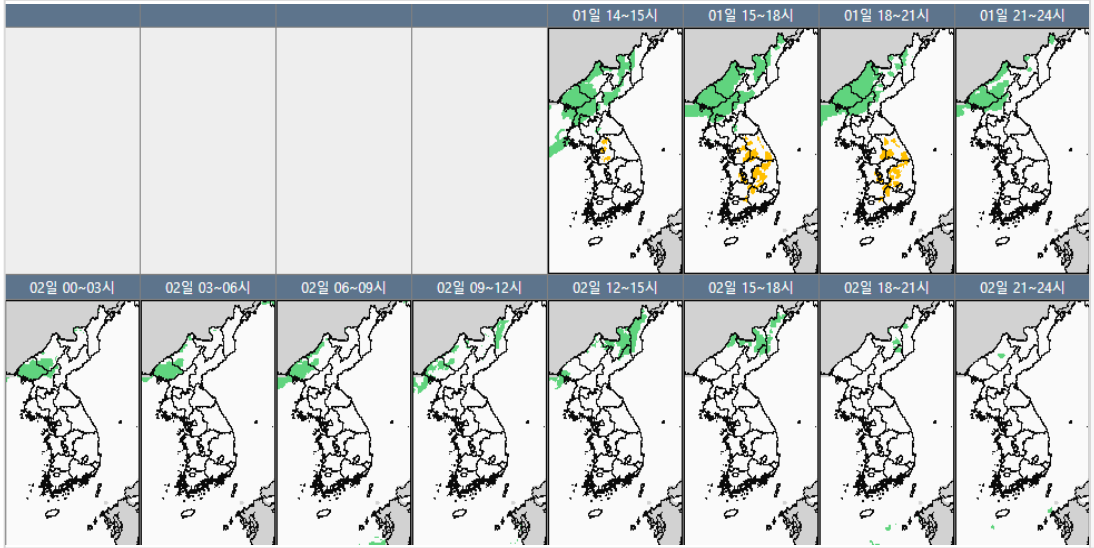

■ 국내 주요공항 실황·예보

ㅇ 오늘(1일)과 내일(2일)은 고기압의 가장자리에 들어 전국공항 구름많겠고, 인천공항은 오늘 밤~내일 아침 저시정 예상됨.

- 인천공항: 오늘 23시~내일 07시 사이 안개(시정 600m)

▶ 주요 공항 기상경보(15시 현재)

- 없음

■ 국내 공역(항공로) 위험기상

- 오늘(1일) 21시까지 서해, 군산, 대구, 포항 강릉섹터에 CB/TS 예상

* 본 정보는 항공교통흐름관리를 위한 기상정보로, 공항예보(TAF)와 다를 수 있으니, 다른 용도로 활용하실 수 없습니다.

■ 국외 실황/예보 [07.01.(금) ~ 07.02.(토)]

예상 일기도 07.02. 09:00KST

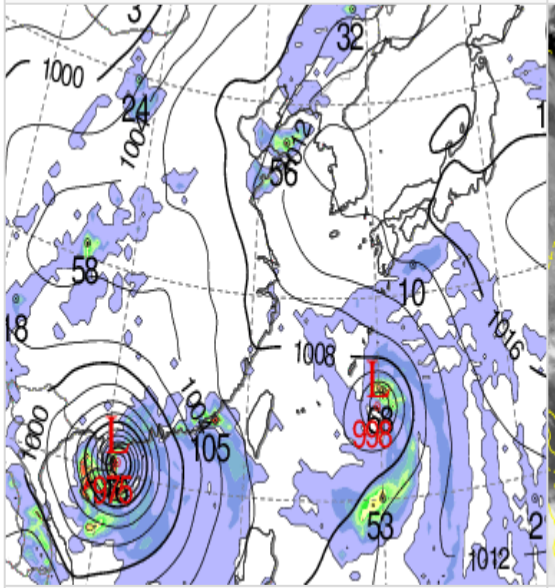

예상 구름 영상 07.02. 09:00KST

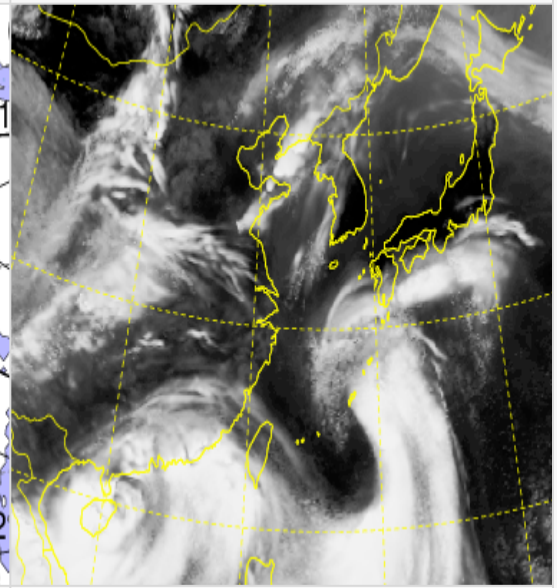

공역경보(SIGMET) 07.01. 15:00KST

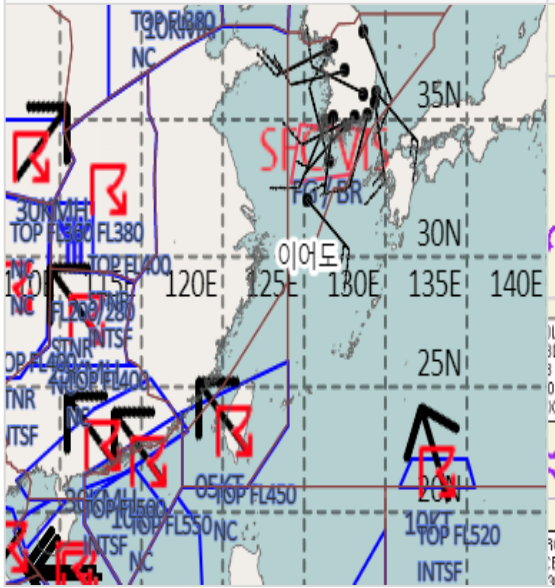

공역예보(SIGWX) 07.02. 03:00KST

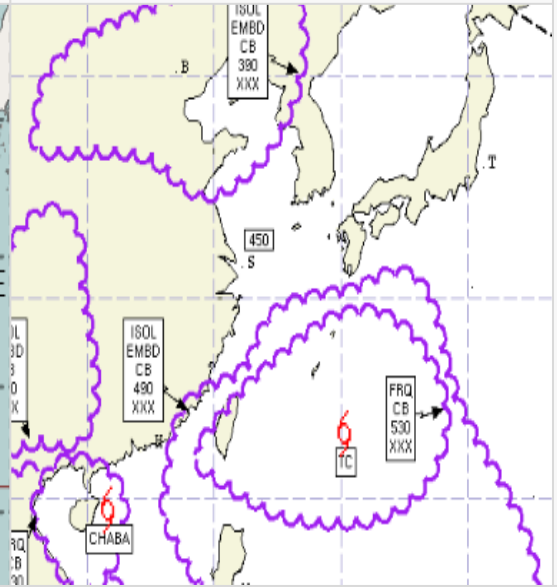

■ 국외 주요·공항·공역·항공로 실황·예보

【베이징·상해·광저우·홍콩FIR】 광저우·홍콩FIR 제3호 태풍 "차바" 영향

- 칭따오공항: 오늘 15시~21시, 내일 03시~09시 CB/TS, 소나기
- 광저우공항: 오늘 15시~21시, 내일 05시~15시 CB/TS, 소나기, 강풍(15G25KT)
- 홍콩공항: 오늘 15시~내일 21시 CB/TS, 소나기, 강풍(내일 00시~09시 사이 30G40KT)

【후쿠오카 FIR】 오키나와 부근 해상 제4호 태풍 "에어리" 영향

【타이베이 FIR】 특이기상 없음

【마닐라 FIR】

- 마닐라공항: 오늘 15시~내일 03시 CB/TS, 소나기

【싼야·호치민·하노이 FIR】 제3호 태풍 "차바"의 영향

- 호치민공항: 오늘 16시~19시, 내일 03시~07시 CB/TS, 소나기

■ 국외 공역(항공로) 위험기상

[공역경보(SIGMET) 현황]

- TS: 선양FIR(FL350이하), 베이징FIR(FL380이하), 타이베이FIR(FL450이하), 후쿠오카FIR(FL520이하)
  홍콩·광저우·싼야·마닐라FIR(FL550이하), 하노이FIR(FL510이하), 호치민FIR(FL530이하)
- TC: 3호 태풍 차바(CHABA), HONGKONG FIR
  4호 태풍 에어리(AERE) OAKLAND OCAENIC FIR

[공역예보(SIGWX)]

- CB: 베이징FIR~선양~상하이FIR(FL390까지), 상하이FIR~타이페이FIR~후쿠오카FIR(FL530까지)
  , 광저우FIR~홍콩FIR~싼야FIR(FL530이하)
- 태풍: 3호 태풍 차바(CHABA) 싼야FIR~홍콩FIR
  4호 태풍 에어리(AERE) OAKLAND OCAENIC FIR