

* 본 정보는 항공교통흐름관리를 위한 기상정보로, 공항예보(TAF)와 다를 수 있으니, 다른 용도로 활용하실 수 없습니다.

■ 국내공항 위험기상 3.4(목) ~ 3.5(금)

개요

□ 오늘(16일)과 내일(17일) 고기압 영향으로 구름조금 끼겠고, 중부지방 공항은 오늘 저녁까지 바람이 강하게 불겠음.

▶ 주요 공항 기상경보(15시 현재)

□ 인천공항 : 강풍경보(15시 30분~19시), □ 양양공항 : 급변풍경보(12시 41분~19시)

| 공항 | 기상요소 | 05월 16일 월요일 | | | | | | | | | | | | | | | | | | | | | | | | 05월 17일 화요일 | | | | | | | | | | | | | | | | | | | | | | | | 비고 |
|------------|--------|-------------|----|----|----|----|----|----|----|----|----|----|----|----|----|----|----|----|----|----|----|----|----|----|----|-------------|----|----|----|----|----|----|----|----|----|----|----|----|----|----|----|----|----|----|----|----|----|----|----|----|
| | | 01 | 02 | 03 | 04 | 05 | 06 | 07 | 08 | 09 | 10 | 11 | 12 | 13 | 14 | 15 | 16 | 17 | 18 | 19 | 20 | 21 | 22 | 23 | 24 | 01 | 02 | 03 | 04 | 05 | 06 | 07 | 08 | 09 | 10 | 11 | 12 | 13 | 14 | 15 | 16 | 17 | 18 | 19 | 20 | 21 | 22 | 23 | 24 | |
| 인천 RKSI | 시정 | | | | | | | | | | | | | | | | | | | | | | | | | | | | | | | | | | | | | | | | | | | | | | | | | |
| | GUST | | | | | | | | | | | | | | | | | | | | | | | | | | | | | | | | | | | | | | | | | | | | | | | | | |
| | 급변풍 | | | | | | | | | | | | | | | | | | | | | | | | | | | | | | | | | | | | | | | | | | | | | | | | | |
| | 강수 TS | | | | | | | | | | | | | | | | | | | | | | | | | | | | | | | | | | | | | | | | | | | | | | | | | |
| 김포 RKSS | 시정 | | | | | | | | | | | | | | | | | | | | | | | | | | | | | | | | | | | | | | | | | | | | | | | | | |
| | GUST | | | | | | | | | | | | | | | | | | | | | | | | | | | | | | | | | | | | | | | | | | | | | | | | | |
| | 급변풍 | | | | | | | | | | | | | | | | | | | | | | | | | | | | | | | | | | | | | | | | | | | | | | | | | |
| | 강수 TS | | | | | | | | | | | | | | | | | | | | | | | | | | | | | | | | | | | | | | | | | | | | | | | | | |
| 제주 RKPC | 시정 | | | | | | | | | | | | | | | | | | | | | | | | | | | | | | | | | | | | | | | | | | | | | | | | | |
| | GUST | | | | | | | | | | | | | | | | | | | | | | | | | | | | | | | | | | | | | | | | | | | | | | | | | |
| | 급변풍 | | | | | | | | | | | | | | | | | | | | | | | | | | | | | | | | | | | | | | | | | | | | | | | | | |
| | 강수 TS | | | | | | | | | | | | | | | | | | | | | | | | | | | | | | | | | | | | | | | | | | | | | | | | | |
| 김해 RKPK | 시정 | | | | | | | | | | | | | | | | | | | | | | | | | | | | | | | | | | | | | | | | | | | | | | | | | |
| | GUST | | | | | | | | | | | | | | | | | | | | | | | | | | | | | | | | | | | | | | | | | | | | | | | | | |
| | 활주로 변경 | | | | | | | | | | | | | | | | | | | | | | | | | | | | | | | | | | | | | | | | | | | | | | | | | |
| | 강수 TS | | | | | | | | | | | | | | | | | | | | | | | | | | | | | | | | | | | | | | | | | | | | | | | | | |
| 무안 RKJB | 시정 | | | | | | | | | | | | | | | | | | | | | | | | | | | | | | | | | | | | | | | | | | | | | | | | | |
| | GUST | | | | | | | | | | | | | | | | | | | | | | | | | | | | | | | | | | | | | | | | | | | | | | | | | |
| | 급변풍 | | | | | | | | | | | | | | | | | | | | | | | | | | | | | | | | | | | | | | | | | | | | | | | | | |
| | 강수 TS | | | | | | | | | | | | | | | | | | | | | | | | | | | | | | | | | | | | | | | | | | | | | | | | | |

시정 : 800m ↓ 400m ↓ 200m ↓ GUST : 25KT ↑ 35KT ↑ 45KT ↑ 강수 : 비 비/눈 눈 소나기 TS 김해 활주로 변경 : (150~210°, 10KT ↑)

* 본 정보는 항공교통흐름관리를 위한 기상정보로, 공항예보(TAF)와 다를 수 있으니, 다른 용도로 활용하실 수 없습니다.

■ 국외 공항·공역·항공로 3.4(목) ~ 3.5(금)

【후쿠오카 FIR】 저기압 영향으로 흐리고 비
 □ 나리타공항: 16일 16시~17시 소나기
 【타이베이 FIR】 저기압 영향으로 흐리고 비
 □ 타오위안공항: 16일 16시~21시 비

【마닐라 FIR】 저기압 영향으로 흐리고 비
 □ 마닐라공항: 16일 16시~17일 03시 비, CB/TS

| 구분 | 기상요소 | 05월 16일 월요일 | | | | | | | | | | | | 05월 17일 화요일 | | | | | | | | | | | |
|------|-----------|-------------|----|----|----|----|----|----|----|----|----|----|----|-------------|----|----|----|----|----|----|----|----|----|----|----|
| | | 01 | 02 | 03 | 04 | 05 | 06 | 07 | 08 | 09 | 10 | 11 | 12 | 13 | 14 | 15 | 16 | 17 | 18 | 19 | 20 | 21 | 22 | 23 | 24 |
| 중국 | 베이징 ZBAA | | | | | | | | | | | | | | | | | | | | | | | | |
| | 칭따오 ZSQD | | | | | | | | | | | | | | | | | | | | | | | | |
| | 푸둥 ZSPD | | | | | | | | | | | | | | | | | | | | | | | | |
| | 광저우 ZGGG | | | | | | | | | | | | | | | | | | | | | | | | |
| | 홍콩 VHHH | | | | | | | | | | | | | | | | | | | | | | | | |
| 일본 | 나리타 RJAA | | | | | | | | | | | | | | | | | | | | | | | | |
| | 간사이 RJBB | | | | | | | | | | | | | | | | | | | | | | | | |
| 타이베이 | 타오위안 RCTP | | | | | | | | | | | | | | | | | | | | | | | | |
| 필리핀 | 마닐라 RPLL | | | | | | | | | | | | | | | | | | | | | | | | |
| 베트남 | 하노이 VVNB | | | | | | | | | | | | | | | | | | | | | | | | |

(국외) 시정 : 1km ↓ 400m ↓ 200m ↓ GUST : 25KT ↑ 35KT ↑ 45KT ↑ 강수 : 비 비/눈 눈 소나기 TS

* 본 정보는 항공교통흐름관리를 위한 기상정보로, 공항예보(TAF)와 다를 수 있으니, 다른 용도로 활용하실 수 없습니다.

| | |
|------|-----------|
| 설명자료 | 항공교통 기상정보 |
|------|-----------|

■ 국내 실황/예보 [05.16.(월) ~ 05.17.(화)]

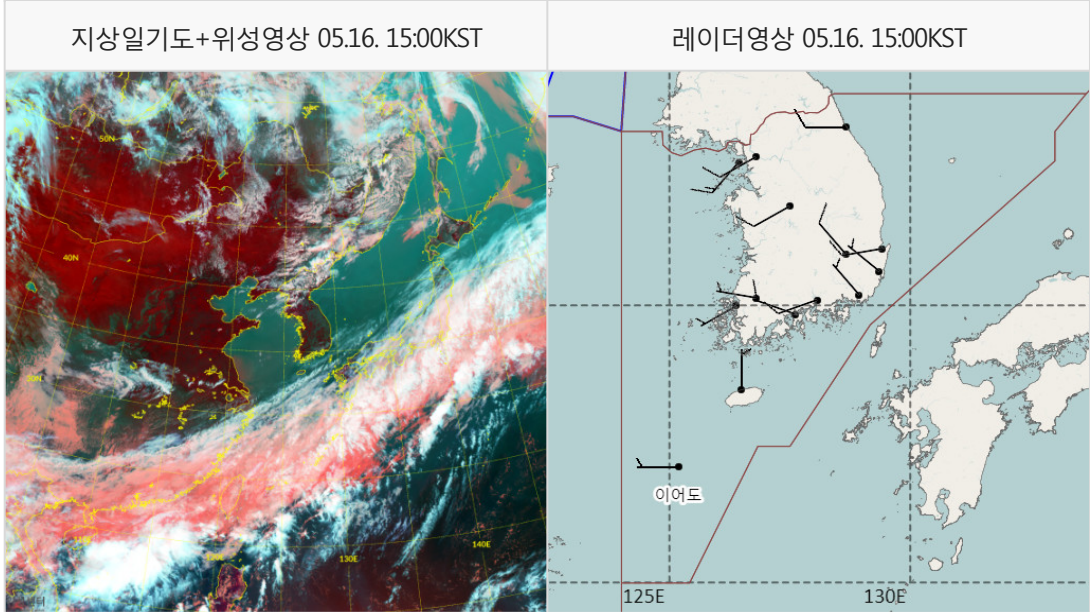

■ 국내 주요공항 실황/예보

□ 오늘(16일)과 내일(17일) 고기압 영향으로 구름조금 끼겠고, 중부지방 공항은 오늘 저녁까지 바람이 강하게 불겠음.

국내 강수 구역 및 형태 : 주의 비 비/눈 눈 소나기

▶ 주요 공항 기상경보(15시 현재)

양양공항 급변풍경보 (2022.05.16 12:41 ~ 2022.05.16 19:00) 인천공항 강풍경보 (2022.05.16 15:30 ~ 2022.05.16 19:00)

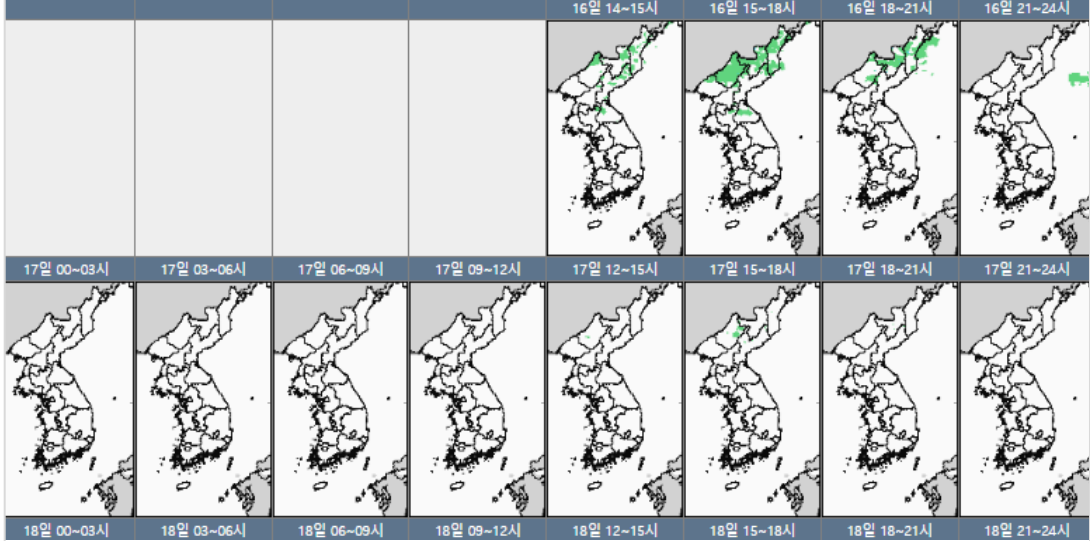

■ 국내 공역(항공로) 위험기상

□ 국내 공역(항공로) 위험기상: 오늘(16일) 15시~18시 포항섹터 FL300~FL390, 동해섹터 FL320~350FL에서 150KT 강풍 예상

* 본 정보는 항공교통흐름관리를 위한 기상정보로, 공항예보(TAF)와 다를 수 있으니, 다른 용도로 활용하실 수 없습니다.

■ 국외 현황/예보 [05.16.(월) ~ 05.17.(화)]

예상 일기도 05.17. 09:00KST

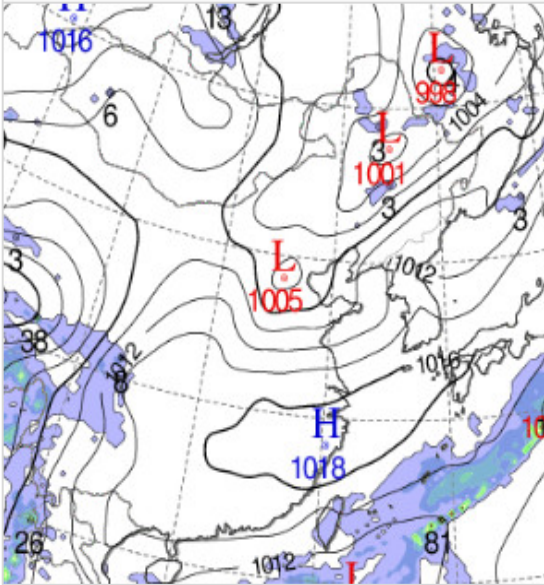

예상 구름 영상 05.17. 09:00KST

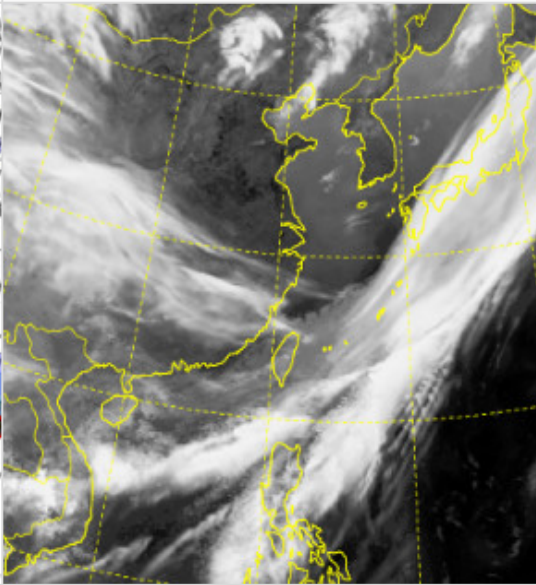

■ 국외 주요:공항;공역;항공로 현황/예보

【후쿠오카 FIR】 저기압 영향으로 흐리고 비 □ 나리타공항: 16일 16시~17시 소나기 【타이베이 FIR】 저기압 영향으로 흐리고 비 □ 타오위안공항: 16일 16시~21시 비 【마닐라 FIR】 저기압 영향으로 흐리고 비 □ 마닐라공항: 16일 16시~17일 03시 비, CB/TS

공역경보(SIGMET) 05.16. 15:00KST



공역예보(SIGWX) 05.17. 03:00KST

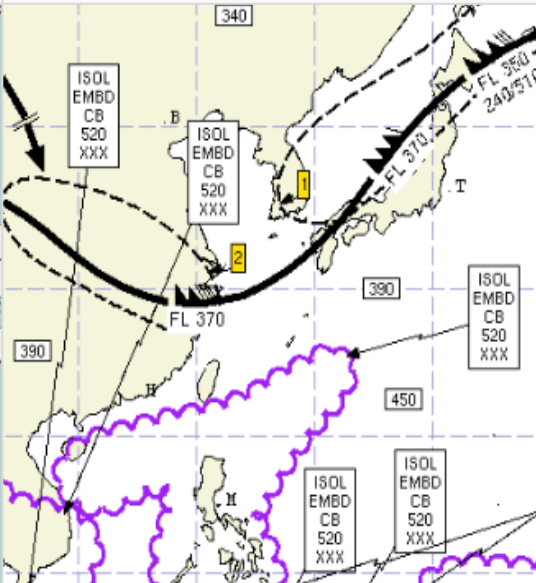

■ 국외 공역(항공로) 위험기상

□ CB/TS: 마닐라FIR(FL510), 홍콩FIR(FL520), 산야FIR(FL500), 방콕FIR(FL530), 호치민FIR(FL490), 프놈펜FIR(FL480), 코타키나발루FIR(FL470) 【공역예보(SIGWX)】 내일(17일) 아침까지 동남아 지역으로 C B/TS 예상. □ CB/TS: 방콕FIR~호치민FIR~마닐라FIR(FL520 이하), 마닐라FIR(FL520), 방콕FIR(FL520), 코타키나발루FIR(FL520)